

S.C. GOSCOM VASLUI S.A.	PROCEDURĂ OPERAȚIONALĂ	Ediția I Nr. de ex.:
SECTOR ENERGIE TERMICĂ	ACCESUL TERȚILOR LA REȚEAUA TERMICĂ, INCLUSIV EMITEREA AVIZELOR TEHNICE DE BRANȘARE/RACORDARE ȘI PROGRAMAREA PRODUCȚIEI ȘI/SAU ACHIZIȚIEI DE ENERGIE TERMICĂ	Revizia: 0 Nr. de ex.:
		Pagina din 99
	Cod: P.O. E.T. 05	Exemplar nr.

PROCEDURĂ OPERAȚIONALĂ

ACCESUL TERȚILOR LA REȚEAUA TERMICĂ, INCLUSIV EMITEREA AVIZELOR TEHNICE DE BRANȘARE/RACORDARE ȘI PROGRAMAREA PRODUCȚIEI ȘI/SAU ACHIZIȚIEI DE ENERGIE TERMICĂ

P.O. E.T. 05

Ediția I: 2025, Revizia 0

S.C. GOSCOM VASLUI S.A.
Str. Alecu Donici, nr. 23
Municipiul Vaslui, județul Vaslui
Telefon: 0235 314 070

APROBAT,
DIRECTOR GENERAL,
ING. NEGRUȚI LEONARDA - ALIN



AVIZAT
PREȘEDINTE COMISIE S.C.I.M.
ING. REDIU MIRELA - IULIANA

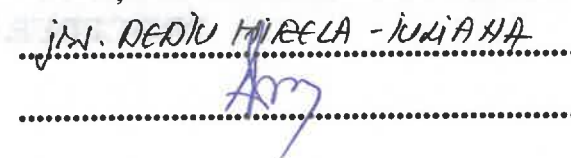

MANUAL PROCEDURI OPERAȚIONALE SECTOR ENERGIE
TERMICĂ – VOLUMUL II

Nr. crt.	Documente privind mediul de control	Pag.
1	P.O. E.T. 05 – Accesul terților la rețeaua termică, inclusiv emiterea avizelor tehnice de branșare/racordare și programarea producției și/sau achiziției de energie termică	1
2	P.O. E.T. 06 – Debranșarea/deconectarea de la S.A.C.E.T.	100
3	P.O. E.T. 07 – Soluționarea cererilor, sesizărilor și reclamațiilor primite	145

S.C. GOSCOM VASLUI S.A.	PROCEDURĂ OPERAȚIONALĂ	Ediția I Nr. de ex.:
SECTOR ENERGIE TERMICĂ	ACCESUL TERȚILOR LA REȚEAUA TERMICĂ, INCLUSIV EMITEREA AVIZELOR TEHNICE DE BRANȘARE/RACORDARE ȘI PROGRAMAREA PRODUCȚIEI ȘI/SAU ACHIZIȚIEI DE ENERGIE TERMICĂ	Revizia: 0 Nr. de ex.:
		Pagina din 99
	Cod: P.O. E.T. 05	Exemplar nr.



PROCEDURĂ OPERAȚIONALĂ



ACCESUL TERȚILOR LA REȚEAUA TERMICĂ, INCLUSIV EMITEREA AVIZELOR TEHNICE DE BRANȘARE/RACORDARE ȘI PROGRAMAREA PRODUCȚIEI ȘI/SAU ACHIZIȚIEI DE ENERGIE TERMICĂ

P.O. E.T. 05

Ediția I: 2025, Revizia 0

S.C. GOSCOM VASLUI S.A.	PROCEDURĂ OPERAȚIONALĂ	Ediția I Nr. de ex.:
SECTOR ENERGIE TERMICĂ	ACCESUL TERȚILOR LA REȚEAUA TERMICĂ, INCLUSIV EMITEREA AVIZELOR TEHNICE DE BRANȘARE/RACORDARE ȘI PROGRAMAREA PRODUCȚIEI ȘI/SAU ACHIZIȚIEI DE ENERGIE TERMICĂ	Revizia: 0 Nr. de ex.:
		Pagina din 99
	Cod: P.O. E.T. 05	Exemplar nr.

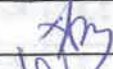
1. Lista responsabililor cu elaborarea, verificarea și aprobarea ediției sau, după caz, a reviziei în cadrul ediției procedurii operaționale:

	Elemente privind responsabilii/ operațiunea	Numele și prenumele	Funcția	Data	Semnătura
	1	2	3	4	5
1.1	Elaborat	VLATA IOAN	șef foraj		
1.2	Verificat	DEDIU MIRELA	consilier juridic		
1.3	Aprobat	NEGRUȚI LEONARD - ALIN	Director general		





S.C. GOSCOM VASLUI S.A.	PROCEDURĂ OPERAȚIONALĂ	Ediția I Nr. de ex.:
SECTOR ENERGIE TERMICĂ	ACCESUL TERȚILOR LA REȚEAUA TERMICĂ, INCLUSIV EMITEREA AVIZELOR TEHNICE DE BRANȘARE/RACORDARE ȘI PROGRAMAREA PRODUCȚIEI ȘI/SAU ACHIZIȚIEI DE ENERGIE TERMICĂ	Revizia: 0 Nr. de ex.:
		Pagina din 99
	Cod: P.O. E.T. 05	Exemplar nr.

2. Situația edițiilor și a reviziilor în cadrul edițiilor procedurii operaționale:

	Ediția/revizia în cadrul ediției	Componenta revizuită	Modalitatea reviziei	Data de la care se aplică prevederile ediției sau reviziei ediției
	1	2	3	4
2.1	Ediția I	x	x	
2.2	Revizia 1			
2.3	Revizia 2			
2.4	Revizia 3			

S.C. GOSCOM VASLUI S.A.	PROCEDURĂ OPERAȚIONALĂ	Ediția I Nr. de ex.:
SECTOR ENERGIE TERMICĂ	ACCESUL TERȚILOR LA REȚEAUA TERMICĂ, INCLUSIV EMITEREA AVIZELOR TEHNICE DE BRANȘARE/RACORDARE ȘI PROGRAMAREA PRODUCȚIEI ȘI/SAU ACHIZIȚIEI DE ENERGIE TERMICĂ	Revizia: 0 Nr. de ex.:
		Pagina din 99
	Cod: P.O. E.T. 05	Exemplar nr.

3. Lista cuprinzând persoanele la care se difuzează ediția sau, după caz, revizia din cadrul ediției procedurii operaționale:

	Scopul difuzării	Ex nr.	Serviciu/ Birou/ Compartiment	Funcția	Nume și prenume	Data primirii	Semnă- tura
	1	2	3	4	5	6	7
3.1	Informare/ Aplicare	1	Sector Energie termică	șef formație	VLĂDĂ IOANU		
3.2	Aplicare	1	Sector Energie termică	șef formație	VLĂDĂ IOANU		
3.3	Aprobare	1	Director general	Director general	NEERUȚI LEONARD-ALIN		
3.4	Arhivare	1	Sector Energie termică	șef formație	VLĂDĂ IOANU		

S.C. GOSCOM VASLUI S.A.	PROCEDURĂ OPERAȚIONALĂ	Ediția I Nr. de ex.:
SECTOR ENERGIE TERMICĂ	ACCESUL TERȚILOR LA REȚEAUA TERMICĂ, INCLUSIV EMITEREA AVIZELOR TEHNICE DE BRANȘARE/RACORDARE ȘI PROGRAMAREA PRODUCȚIEI ȘI/SAU ACHIZIȚIEI DE ENERGIE TERMICĂ	Revizia: 0 Nr. de ex.:
		Pagina din 99
	Cod: P.O. E.T. 05	Exemplar nr.

4. Scopul procedurii operaționale:

4.1. Stabilește modul de realizare a activității, compartimentele și persoanele implicate:

Prezenta procedură stabilește regulile aplicabile salariaților din cadrul GOSCOM VASLUI S.A., cu privire la activitățile de acces al terților la rețeaua termică, emiterea avizelor tehnice de branșare/racordare și programarea producției și/sau achiziției de energie termică, asigurând condițiile optime pentru utilizarea rețelei termice și furnizarea de energie termică către consumatori, menținând standardele de calitate și siguranță.

4.2. Dă asigurări cu privire la existența documentației adecvată derulării activității privind accesul terților la rețeaua termică, inclusiv emiterea avizelor tehnice de branșare/racordare și programarea producției și/sau achiziției de energie termică.

4.3. Asigură continuitatea activității, inclusiv în condiții de fluctuație a personalului, prin faptul că, procedurarea activității permite aplicarea acesteia de către orice alt salariat care îl înlocuiește pe cel în funcție la data elaborării prezentei proceduri.

4.4. Sprijină auditul și/sau alte organisme abilitate în acțiuni de auditare și/sau control, iar pe conducere în luarea deciziei.

Operațiunea atentă de verificare a documentației este un real sprijin pentru audit sau alte organisme abilitate în acțiuni de auditare, dar și pentru conducerea societății comerciale în luarea deciziei pentru asigurarea bunei desfășurări a activității acesteia.

4.5. Alte scopuri specifice procedurii operaționale.

S.C. GOSCOM VASLUI S.A.	PROCEDURĂ OPERAȚIONALĂ	Ediția I Nr. de ex.:
SECTOR ENERGIE TERMICĂ	ACCESUL TERȚILOR LA REȚEAUA TERMICĂ, INCLUSIV EMITEREA AVIZELOR TEHNICE DE BRANȘARE/RACORDARE ȘI PROGRAMAREA PRODUCȚIEI ȘI/SAU ACHIZIȚIEI DE ENERGIE TERMICĂ	Revizia: 0 Nr. de ex.:
	Cod: P.O. E.T. 05	Pagina din 99
		Exemplar nr.

5. Domeniul de aplicare a procedurii operaționale:

5.1. Precizarea (definirea) activității la care se referă procedura operațională:

Procedura reglementează ansamblul de norme, responsabilități și etape necesare pentru desfășurarea activităților din cadrul GOSCOM VASLUI S.A., cu scopul de a asigura: accesul terților la rețeaua termică, emiterea avizelor tehnice de branșare/racordare și planificarea și gestionarea producției și/sau achiziției de energie termică și se aplică de către personalul responsabil în desfășurarea activităților.

5.2. Delimitarea explicită a activității procedurate în cadrul portofoliului de activități desfășurate de societatea comercială:

Activitatea procedurată se referă la etapele ce trebuie urmate în derularea proceselor legate de accesul terților la rețeaua termică, emiterea avizelor tehnice de branșare/racordare și programarea producției și/sau achiziției de energie termică.

5.3. Listarea principalelor activități de care depinde și/sau care depind de activitatea procedurată:

Principalele activități derulate în ceea ce privește accesul terților la rețeaua termică, emiterea avizelor tehnice de branșare/racordare și programarea producției și/sau achiziției de energie termică inclus următoarele etape esențiale:

- gestionarea accesului terților la rețeaua termică;
- emiterea avizelor tehnice de branșare/racordare;
- programarea producției și achiziției de energie termică;
- raportare și îmbunătățire continuă.

S.C. GOSCOM VASLUI S.A.	PROCEDURĂ OPERAȚIONALĂ	Ediția I Nr. de ex.:
SECTOR ENERGIE TERMICĂ	ACCESUL TERȚILOR LA REȚEAUA TERMICĂ, INCLUSIV EMITEREA AVIZELOR TEHNICE DE BRANȘARE/RACORDARE ȘI PROGRAMAREA PRODUCȚIEI ȘI/SAU ACHIZIȚIEI DE ENERGIE TERMICĂ	Revizia: 0 Nr. de ex.:
		Pagina din 99
	Cod: P.O. E.T. 05	Exemplar nr.

5.4. Listarea compartimentelor furnizoare de date și/sau beneficiare de rezultate ale activității procedurate; listarea compartimentelor implicate în procesul activității:

- **compartimentele furnizoare de date** sunt: sectorul energie termică din cadrul societății;
- **beneficiarul rezultatelor** acestei activități procedurate: Directorul general al societății GOSCOM VASLUI S.A.;
- **compartimentele implicate** sunt: Compartimentul Tehnic, Sectorul Energie termică din cadrul societății.

S.C. GOSCOM VASLUI S.A.	PROCEDURĂ OPERAȚIONALĂ	Ediția I Nr. de ex.:
SECTOR ENERGIE TERMICĂ	ACCESUL TERȚILOR LA REȚEAUA TERMICĂ, INCLUSIV EMITEREA AVIZELOR TEHNICE DE BRANȘARE/RACORDARE ȘI PROGRAMAREA PRODUCȚIEI ȘI/SAU ACHIZIȚIEI DE ENERGIE TERMICĂ	Revizia: 0 Nr. de ex.:
		Pagina din 99
	Cod: P.O. E.T. 05	Exemplar nr.

6. Documente de referință (reglementări) aplicabile activității procedurate:

6.1. Reglementări internaționale:

- ISO 14001:2015 - Managementul mediului;
- ISO 50001:2018 - Sistemul de management al energiei;
- Directiva 2012/27/UE privind eficiența energetică;
- Directiva 2009/28/CE privind energia din surse regenerabile.

6.2. Legislație primară:

- **Legea nr. 10/1995** (*republicată*) privind calitatea în construcții, cu modificările și completările ulterioare;
- **Legea nr. 50/1991** (**republicată**) privind autorizarea executării lucrărilor de construcții, cu modificările și completările ulterioare;
- **Legea nr. 121/2014** privind eficiența energetică, cu modificările și completările ulterioare;
- **Legea nr. 123/2012** privind energia electrică și gazele naturale, cu modificările și completările ulterioare;
- **Legea nr. 372/2005** (*republicată*) privind performanța energetică a clădirilor, cu modificările și completările ulterioare;
- **Ordonanță de Urgență a Guvernului nr. 92/2021** privind regimul deșeurilor, cu modificările și completările ulterioare;
- **Ordonanța Guvernului nr. 119/1999** privind controlul intern și controlul financiar preventiv (**republicată**), cu modificările și completările ulterioare.

S.C. GOSCOM VASLUI S.A.	PROCEDURĂ OPERAȚIONALĂ	Ediția I Nr. de ex.:
SECTOR ENERGIE TERMICĂ	ACCESUL TERȚILOR LA REȚEAUA TERMICĂ, INCLUSIV EMITEREA AVIZELOR TEHNICE DE BRANȘARE/RACORDARE ȘI PROGRAMAREA PRODUCȚIEI ȘI/SAU ACHIZIȚIEI DE ENERGIE TERMICĂ	Revizia: 0 Nr. de ex.:
		Pagina din 99
	Cod: P.O. E.T. 05	Exemplar nr.

6.3. Legislație secundară:

- **Hotărârea Guvernului nr. 425/1994** privind aprobarea Regulamentului pentru furnizarea și utilizarea energiei termice, cu modificările și completările ulterioare.

6.4. Alte documente, inclusiv reglementări interne ale entității publice:

- **Ordinul nr. 600/2018** privind aprobarea Codului controlului intern managerial al entităților publice, cu modificările și completările ulterioare;
- norme tehnice specifice sectorului energetic;
- Regulamentul de organizare și funcționare al societății GOSCOM VASLUI S.A.;
- Regulamentul intern al unității;
- decizii ale conducătorului unității;
- alte acte normative.

S.C. GOSCOM VASLUI S.A.	PROCEDURĂ OPERAȚIONALĂ	Ediția I Nr. de ex.:
SECTOR ENERGIE TERMICĂ	ACCESUL TERȚILOR LA REȚEAUA TERMICĂ, INCLUSIV EMITEREA AVIZELOR TEHNICE DE BRANȘARE/RACORDARE ȘI PROGRAMAREA PRODUCȚIEI ȘI/SAU ACHIZIȚIEI DE ENERGIE TERMICĂ	Revizia: 0 Nr. de ex.:
		Pagina din 99
	Cod: P.O. E.T. 05	Exemplar nr.

7. Definiții și abrevieri ale termenilor utilizați în procedura operațională:

7.1. Definiții ale termenilor:

Nr. crt.	Termenul	Definiția și/sau, dacă este cazul, actul care definește termenul
1.	Procedură	Prezentarea în scris, a tuturor pașilor ce trebuie urmați, a metodelor de lucru stabilite și a regulilor de aplicat necesare îndeplinirii atribuțiilor și sarcinilor, având în vedere asumarea responsabilităților.
2.	P.O. (Procedură operațională – procedură de lucru)	Procedura care descrie o activitate sau un proces care se desfășoară la nivelul unuia sau mai multor compartimente din cadrul unității.
3.	Ediție a unei proceduri operaționale	Forma inițială sau actualizată, după caz, a unei proceduri operaționale, aprobată și difuzată.
4.	Revizia în cadrul unei ediții	Acțiunile de modificare, adăugare, suprimare sau alte asemenea, după caz, a uneia sau mai multor componente ale unei ediții a procedurii operaționale, acțiuni care au fost aprobate și difuzate.
5.	Energie termică	Cantitatea de energie transferată sub formă de căldură către un sistem sau utilizator, utilizată pentru încălzire, apă caldă menajeră sau alte scopuri. Este măsurată în unități de energie, cum ar fi gigacalorii (Gcal) sau kilowați-oră (kWh).

S.C. GOSCOM VASLUI S.A.	PROCEDURĂ OPERAȚIONALĂ	Ediția I Nr. de ex.:
SECTOR ENERGIE TERMICĂ	ACCESUL TERȚILOR LA REȚEAUA TERMICĂ, INCLUSIV EMITEREA AVIZELOR TEHNICE DE BRANȘARE/RACORDARE ȘI PROGRAMAREA PRODUCȚIEI ȘI/SAU ACHIZIȚIEI DE ENERGIE TERMICĂ	Revizia: 0 Nr. de ex.:
		Pagina din 99
	Cod: P.O. E.T. 05	Exemplar nr.

Nr. crt.	Termenul	Definiția și/sau, dacă este cazul, actul care definește termenul
6.	Rețea termică	Ansamblul de conducte, instalații și echipamente utilizate pentru producerea, transportul, distribuția și furnizarea energiei termice către consumatori.
7.	Acces al terților la rețea	Dreptul operatorilor sau consumatorilor eligibili de a utiliza infrastructura rețelei termice pentru a asigura furnizarea de energie, cu respectarea condițiilor tehnice și contractuale.
8.	Branșare	Operațiunea de conectare a unui consumator la rețeaua termică, realizată prin intermediul unui branșament, pentru a permite alimentarea cu energie termică.
9.	Racordare	Realizarea unei conexiuni fizice între instalațiile unui solicitant și rețeaua termică existentă, în vederea transferului de energie termică.
10.	Aviz tehnic de branșare/racordare	Document emis de operatorul rețelei termice, care certifică posibilitatea tehnică de a realiza o branșare sau racordare la infrastructura termică, indicând condițiile tehnice și parametrii necesari.
11.	Operator de rețea termică	Entitatea autorizată să exploateze, să întrețină și să dezvolte rețelele termice, având responsabilitatea furnizării sigure și continue de energie termică.
12.	Consumator eligibil	Persoana fizică sau juridică autorizată să acceseze direct rețeaua termică, având dreptul de a alege furnizorul de energie termică.
13.	Programarea producției de energie termică	Activitatea de planificare a cantităților de energie termică ce urmează să fie generate într-o anumită perioadă, pentru a satisface cererea consumatorilor.

S.C. GOSCOM VASLUI S.A.	PROCEDURĂ OPERAȚIONALĂ	Ediția I Nr. de ex.:
SECTOR ENERGIE TERMICĂ	ACCESUL TERȚILOR LA REȚEAUA TERMICĂ, INCLUSIV EMITEREA AVIZELOR TEHNICE DE BRANȘARE/RACORDARE ȘI PROGRAMAREA PRODUCȚIEI ȘI/SAU ACHIZIȚIEI DE ENERGIE TERMICĂ	Revizia: 0 Nr. de ex.:
		Pagina din 99
	Cod: P.O. E.T. 05	Exemplar nr.

Nr. crt.	Termenul	Definiția și/sau, dacă este cazul, actul care definește termenul
14.	Achiziția de gaze naturale pentru producerea energiei termice	Procesul de procurare a gazelor naturale de la furnizori sau producători, în scopul utilizării acestora ca sursă de combustibil pentru generarea de energie termică.
15.	Sistem centralizat de alimentare cu energie termică	Infrastructura destinată producerii, transportului, distribuției și furnizării energiei termice către mai mulți consumatori, în mod organizat și coordonat.
16.	Fezabilitate tehnică	Capacitatea rețelei termice de a suporta racordarea unui nou consumator fără a compromite siguranța și funcționarea optimă a sistemului.
17.	Tarif reglementat	Preț stabilit de autoritatea competentă pentru furnizarea energiei termice, aplicabil utilizatorilor racordați la rețeaua termică.
18.	Pierderi tehnologice	Cantitatea de energie termică pierdută în procesul de transport și distribuție, cauzată de limitările tehnologice și de starea rețelelor.

S.C. GOSCOM VASLUI S.A.	PROCEDURĂ OPERAȚIONALĂ	Ediția I Nr. de ex.:
SECTOR ENERGIE TERMICĂ	ACCESUL TERȚILOR LA REȚEAUA TERMICĂ, INCLUSIV EMITEREA AVIZELOR TEHNICE DE BRANȘARE/RĂCORDARE ȘI PROGRAMAREA PRODUCȚIEI ȘI/SAU ACHIZIȚIEI DE ENERGIE TERMICĂ	Revizia: 0 Nr. de ex.:
		Pagina din 99
	Cod: P.O. E.T. 05	Exemplar nr.

7.2. Abrevieri ale termenilor:

Nr. crt.	Abrevierea	Termenul abreviat
1.	P.O.	Procedură operațională
2.	E	Elaborare
3.	V	Verificare
4.	A	Aprobare
5.	Ap.	Aplicare
6.	Ah.	Arhivare
7.	A.N.R.E.	Autoritatea Națională de Reglementare în domeniul Energiei
8.	Gcal	Gigacalorie
9.	kWh	Kilowatt-oră
10.	MWh	Megawatt-oră

S.C. GOSCOM VASLUI S.A.	PROCEDURĂ OPERAȚIONALĂ	Ediția I Nr. de ex.:
SECTOR ENERGIE TERMICĂ	ACCESUL TERȚILOR LA REȚEAUA TERMICĂ, INCLUSIV EMITEREA AVIZELOR TEHNICE DE BRANȘARE/RACORDARE ȘI PROGRAMAREA PRODUCȚIEI ȘI/SAU ACHIZIȚIEI DE ENERGIE TERMICĂ	Revizia: 0 Nr. de ex.:
		Pagina din 99
	Cod: P.O. E.T. 05	Exemplar nr.

8. Descrierea procedurii operaționale:

8.1. Generalități:

Rețelele termice sunt esențiale pentru asigurarea confortului termic în locuințe, contribuind la eficiența energetică a comunităților.

Accesul terților la aceste rețele, precum și racordarea noilor consumatori, necesită un cadru reglementat pentru a asigura funcționarea optimă și echitabilă a sistemului.

Emiterea avizelor tehnice de branșare/racordare și programarea producției sau achiziției de energie termică reprezintă activități cheie pentru dezvoltarea, exploatarea și întreținerea rețelelor.

Operatorul are responsabilitatea de a administra infrastructura rețelei termice, asigurând funcționarea sigură și continuă a sistemului. Acesta trebuie să respecte cerințele legale și tehnice în gestionarea cererilor de acces și să emită avize conforme cu reglementările naționale și locale.

Beneficiile reglementării proceselor sunt multiple și semnificative. Reglementarea clară și bine structurată a proceselor contribuie la creșterea eficienței și transparenței, facilitând luarea deciziilor și reducând timpii necesari pentru aprobare.

Aceasta asigură, de asemenea, un nivel ridicat de siguranță operațională, prin garantarea faptului că infrastructura rețelei termice poate susține noile cerințe fără a compromite funcționarea optimă a sistemului.

S.C. GOSCOM VASLUI S.A.	PROCEDURĂ OPERAȚIONALĂ	Ediția I Nr. de ex.:
SECTOR ENERGIE TERMICĂ	ACCESUL TERȚILOR LA REȚEAUA TERMICĂ, INCLUSIV EMITEREA AVIZELOR TEHNICE DE BRANȘARE/RACORDARE ȘI PROGRAMAREA PRODUCȚIEI ȘI/SAU ACHIZIȚIEI DE ENERGIE TERMICĂ	Revizia: 0 Nr. de ex.:
		Pagina din 99
	Cod: P.O. E.T. 05	Exemplar nr.

Un alt avantaj important este conformitatea legală, deoarece procesele reglementate respectă legislația națională și standardele europene aplicabile în domeniul energiei și eficienței energetice.

În plus, reglementările favorizează optimizarea economică, prin planificarea adecvată a producției de energie termică, precum și achiziția de gaze naturale pentru producerea energiei termice, ceea ce reduce atât costurile operaționale, cât și risipa de resurse.

Provocările și soluțiile asociate proceselor din domeniul rețelelor termice sunt diverse și necesită o abordare strategică.

Una dintre principalele provocări este reprezentată de limitările infrastructurii existente, care poate fi învechită sau insuficient dimensionată pentru a face față cerințelor actuale. O altă provocare importantă ar putea fi creșterea solicitărilor de racordare în zonele dens populate, unde numărul ridicat de consumatori exercită o presiune considerabilă asupra rețelei. În plus, operatorii se confruntă cu necesitatea adoptării de tehnologii noi, pentru a respecta normele de mediu și a reduce impactul ecologic al rețelelor termice.

Pentru a aborda aceste provocări, soluțiile includ modernizarea rețelelor termice, care permite reducerea pierderilor tehnologice și creșterea eficienței. De asemenea, implementarea sistemelor de monitorizare automată a consumului asigură o gestionare mai precisă a resurselor și optimizarea distribuției energiei. În același timp, promovarea surselor de energie regenerabilă în cadrul rețelelor termice sprijină tranziția către un sistem energetic sustenabil, reducând amprenta de carbon.

8.2. Documente utilizate:

8.2.1. Lista și proveniența documentelor:

- cereri de acces/racordare;
- contracte-cadru de furnizare a energiei termice;

S.C. GOSCOM VASLUI S.A.	PROCEDURĂ OPERAȚIONALĂ	Ediția I Nr. de ex.:
SECTOR ENERGIE TERMICĂ	ACCESUL TERȚILOR LA REȚEAUA TERMICĂ, INCLUSIV EMITEREA AVIZELOR TEHNICE DE BRANȘARE/RACORDARE ȘI PROGRAMAREA PRODUCȚIEI ȘI/SAU ACHIZIȚIEI DE ENERGIE TERMICĂ	Revizia: 0 Nr. de ex.:
	Cod: P.O. E.T. 05	Pagina din 99
		Exemplar nr.

- rapoarte de inspecție;
- programul de producție a energiei termice;
- planul pentru achiziția de gaze naturale destinate producerii de energie termică;
- facturi și situații de plată;
- bugete de investiții;
- analize cost-beneficiu;
- rapoarte de consum energetic.

8.2.2. Conținutul și rolul documentelor:

- cererile de acces/racordare conțin datele solicitantului și obiectivului propus și motivația racordării și cerințele specifice; inițiază procesul de analiză și aprobare pentru acces la rețea și este documentul oficial pentru înregistrarea solicitării;
- contractele-cadru de furnizare a energiei termice conțin drepturile și obligațiile furnizorului și consumatorului, tarifele și termenele de plată; reglementează relația comercială între furnizor și consumator și asigură conformitatea contractuală și predictibilitatea serviciilor;
- rapoartele de inspecție conțin rezultatele verificărilor tehnice efectuate pe teren și constatări privind conformitatea lucrărilor cu proiectele și avizele; evaluează stadiul lucrărilor și respectarea cerințelor tehnice și identifică eventualele neconformități și măsuri corective;
- programul de producție a energiei termice include cantitatea de energie termică planificată pentru producție, împreună cu parametri tehnici de operare; rolul său principal este de a asigura o distribuție eficientă și continuă a energiei termice în rețea; totodată, programul permite adaptarea producției în funcție de cererea actuală și prognozată, contribuind la optimizarea utilizării resurselor și reducerea costurilor operaționale;
- planul pentru achiziția de gaze naturale destinate producerii de energie termică specifică cantitățile de gaze naturale care trebuie achiziționate de la furnizori externi, identificând acești furnizori și detaliind condițiile contractuale și

S.C. GOSCOM VASLUI S.A.	PROCEDURĂ OPERAȚIONALĂ	Ediția I Nr. de ex.:
SECTOR ENERGIE TERMICĂ	ACCESUL TERȚILOR LA REȚEAUA TERMICĂ, INCLUSIV EMITEREA AVIZELOR TEHNICE DE BRANȘARE/RACORDARE ȘI PROGRAMAREA PRODUCȚIEI ȘI/SAU ACHIZIȚIEI DE ENERGIE TERMICĂ	Revizia: 0 Nr. de ex.:
		Pagina din 99
	Cod: P.O. E.T. 05	Exemplar nr.

estimările de costuri; acesta asigură o aprovizionare eficientă, sigură și economic rentabilă, contribuind în același timp la stabilitatea și sustenabilitatea sistemului energetic;

- facturile și situațiile de plată conțin detalii privind costurile asociate lucrărilor sau consumului de energie, valoarea totală, termenele de plată și penalitățile aplicabile; reprezintă baza contabilă pentru tranzacțiile financiare și asigură transparența în gestionarea costurilor;
- bugetele de investiții conțin estimarea resurselor financiare necesare pentru proiecte și defalcarea pe categorii de costuri: materiale, execuție, autorizări; ajută la planificarea financiară și alocarea resurselor și oferă suport pentru aprobarea investițiilor;
- analizele cost-beneficiu conțin comparația costurilor implicate cu beneficiile anticipate și scenariile și proiecții economice; fundamentează deciziile de investiție și evaluează impactul economic și sustenabilitatea proiectului;
- rapoartele de consum energetic includ date despre cantitatea de energie termică utilizată într-un anumit interval de timp, analiza pierderilor tehnologice și informații despre eficiența operațională a sistemului; acestea permit monitorizarea performanței rețelei, identificarea zonelor cu pierderi mari și oferă recomandări pentru reducerea acestora; sunt esențiale pentru procesul decizional privind modernizarea și optimizarea rețelelor termice.

8.2.3. Circuitul documentelor:

- cereri de acces/racordare - solicitantul depune cererea la Compartimentul Comercial al operatorului de rețea, este verificată din punct de vedere administrativ și tehnic, iar după analiză, este transmisă Compartimentului Tehnic pentru evaluare și emiterea unui aviz tehnic;
- contractele-cadru de furnizare a energiei termice - operatorul de rețea elaborează contractul solicitantului, este transmis solicitantului pentru semnare, iar după semnare, contractul intră în vigoare și este arhivat de operator;

S.C. GOSCOM VASLUI S.A.	PROCEDURĂ OPERAȚIONALĂ	Ediția I Nr. de ex.:
SECTOR ENERGIE TERMICĂ	ACCESUL TERȚILOR LA REȚEAUA TERMICĂ, INCLUSIV EMITEREA AVIZELOR TEHNICE DE BRANȘARE/RACORDARE ȘI PROGRAMAREA PRODUCȚIEI ȘI/SAU ACHIZIȚIEI DE ENERGIE TERMICĂ	Revizia: 0 Nr. de ex.:
	Cod: P.O. E.T. 05	Pagina din 99
		Exemplar nr.

- rapoartele de inspecție - inspectorii tehnici efectuează verificările pe teren și întocmesc raportul, care este transmis Compartimentului Tehnic, iar rezultatele sunt utilizate pentru aprobarea sau corectarea lucrărilor;
- programul de producție a energiei termice este elaborat de operatorul rețelei termice, pe baza cererii prognozate și a datelor istorice privind consumul, este analizat și aprobat de conducerea companiei, după care este distribuit compartimentelor tehnice și de operare; pe baza acestuia, centralele termice își ajustează capacitatea de producție, iar fluxurile de energie termică sunt monitorizate în timp real pentru a respecta parametrii stabiliți;
- planul pentru achiziția de gaze naturale destinate producerii de energie termică este elaborat de compartimentul tehnic, analizat și aprobat la nivel intern de către conducerea societății;
- facturi și situații de plată - operatorul întocmește facturile pe baza consumului de energie sau a lucrărilor realizate, apoi sunt transmise solicitantului sau beneficiarului pentru plată, iar după confirmarea plății, documentele sunt arhivate în evidențele contabile;
- bugetul de investiții este elaborat de operatorul de rețea sau autoritatea locală pe baza studiilor de fezabilitate, este analizat și aprobat de conducere sau de consiliul local și utilizat pentru alocarea resurselor necesare proiectelor;
- analizele cost-beneficiu sunt realizate de Compartimentul Contabilitate și analizate de conducere pentru luarea deciziilor;
- rapoarte de consum energetic sunt generate periodic de sistemele de monitorizare automată sau întocmite manual de departamentele tehnice; acestea sunt analizate de operatorul rețelei pentru identificarea pierderilor tehnologice și evaluarea eficienței rețelei, transmise conducerii pentru luarea deciziilor privind modernizarea rețelei și optimizarea consumului.

S.C. GOSCOM VASLUI S.A.	PROCEDURĂ OPERAȚIONALĂ	Ediția I Nr. de ex.:
SECTOR ENERGIE TERMICĂ	ACCESUL TERȚILOR LA REȚEAUA TERMICĂ, INCLUSIV EMITEREA AVIZELOR TEHNICE DE BRANȘARE/RACORDARE ȘI PROGRAMAREA PRODUCȚIEI ȘI/SAU ACHIZIȚIEI DE ENERGIE TERMICĂ	Revizia: 0 Nr. de ex.:
	Cod: P.O. E.T. 05	Pagina din 99 Exemplar nr.

8.3. Resurse necesare:

8.3.1. Resurse materiale - Resursele materiale necesare sunt: materiale pentru rețelele termice (conducte, izolații termice, vane și supape, pompe de circulație), echipamente pentru producția de energie termică (cazane și schimbătoare de căldură, surse de energie, instrumente de măsurare și control), echipamente pentru execuția lucrărilor (unelte pentru montaj, utilaje grele, sisteme de siguranță), tehnologii și resurse digitale (sisteme de monitorizare, instrumente de analiză și raportare), materiale pentru construcții (beton și mortar, materiale pentru etanșare), resurse consumabile (energie electrică, apă tratată, substanțe chimice), documente și materiale tipărite (formulare și ghiduri), resurse pentru siguranță (echipamente de protecție personală, truse pentru gestionarea urgențelor).

8.3.2. Resurse umane - Resursele umane necesare sunt: Directorul general al societății, personal tehnic specializat, personal administrativ, personal pentru producția energiei termice și achiziția de gaze naturale destinate producerii de energie termică, personal pentru analiză și raportare, personal pentru siguranță și mediu.

8.3.3. Resurse financiare - Resursele financiare necesare sunt stabilite prin bugetul entității, necesare acoperirii cheltuielilor generale în vederea achiziționării materialelor consumabile necesare acestei activități și asigurării serviciilor de întreținere a logisticii.

8.4. Modul de lucru:

8.4.1. Planificarea operațiunilor și acțiunilor activității:

Pentru derularea activității privind accesul terților la rețeaua termică, inclusiv emiterea avizelor tehnice de branșare/racordare și programarea producției și/sau achiziției de energie termică se va proceda la:

- primirea și gestionarea cererilor de acces/racordare;
- analiza tehnică și emiterea avizelor;
- obținerea autorizațiilor și avizelor necesare;
- realizarea lucrărilor de racordare;

S.C. GOSCOM VASLUI S.A.	PROCEDURĂ OPERAȚIONALĂ	Ediția I Nr. de ex.:
SECTOR ENERGIE TERMICĂ	ACCESUL TERȚILOR LA REȚEAUA TERMICĂ, INCLUSIV EMITEREA AVIZELOR TEHNICE DE BRANȘARE/RACORDARE ȘI PROGRAMAREA PRODUCȚIEI ȘI/SAU ACHIZIȚIEI DE ENERGIE TERMICĂ	Revizia: 0 Nr. de ex.:
		Pagina din 99
	Cod: P.O. E.T. 05	Exemplar nr.

- programarea producției de energie termică și achiziția de gaze naturale destinate producerii de energie termică;
- monitorizare și raportare.

8.4.2. Derularea operațiunilor și acțiunilor activității:

1. Primirea și gestionarea cererilor de acces/racordare

a. Depunerea cererii. Solicitantul care dorește accesul la rețeaua termică sau racordarea la aceasta trebuie să transmită o cerere oficială către operatorul rețelei termice. Cererea trebuie să fie completată corect și să fie însoțită de documentația necesară, care poate include:

- **planuri tehnice preliminare** ale instalației sau ale obiectivului pentru care se solicită racordarea;
- **autorizații sau avize preexistente**, cum ar fi avize de urbanism sau autorizații de construcție (dacă există);
- alte documente relevante solicitate de operator (exemplu: dovada dreptului de proprietate/contract de închiriere asupra imobilului).

Cererea poate fi transmisă fizic, prin poștă, sau digital, utilizând portalurile puse la dispoziție de operator.

b. Înregistrarea cererii. După primirea cererii, aceasta este înregistrată în evidențele oficiale ale operatorului de rețea. Operatorul atribuie un număr unic cererii, care va fi utilizat ulterior pentru urmărirea stadiului procesului. Documentația completă este transmisă către Compartimentul Tehnic/contracte pentru o primă verificare administrativă. În această etapă se verifică următoarele:

- corectitudinea completării cererii;
- existența și valabilitatea documentelor anexate.;
- respectarea termenelor impuse pentru depunerea documentelor (dacă este cazul).

S.C. GOSCOM VASLUI S.A.	PROCEDURĂ OPERAȚIONALĂ	Ediția I Nr. de ex.:
SECTOR ENERGIE TERMICĂ	ACCESUL TERȚILOR LA REȚEAUA TERMICĂ, INCLUSIV EMITEREA AVIZELOR TEHNICE DE BRANȘARE/RACORDARE ȘI PROGRAMAREA PRODUCȚIEI ȘI/SAU ACHIZIȚIEI DE ENERGIE TERMICĂ	Revizia: 0 Nr. de ex.:
		Pagina din 99
	Cod: P.O. E.T. 05	Exemplar nr.

Solicitantul este informat cu privire la primirea cererii și termenul estimativ pentru procesarea acesteia.

c. Verificare preliminară. Compartimentul Tehnic/contracte efectuează o analiză administrativă inițială pentru a stabili eligibilitatea solicitantului și conformitatea documentelor depuse. Această verificare include:

- **validitatea documentelor** - se confirmă dacă documentele anexate sunt conforme cu cerințele și dacă sunt complete;
- **eligibilitatea solicitantului** - se verifică dacă solicitantul are dreptul legal de a depune cererea (de exemplu, dacă deține/are închiriat imobilul sau obiectivul unde se solicită racordarea);
- **concordanța cu reglementările locale** - se analizează dacă cererea respectă normele aplicabile în zona de racordare (plan urbanistic, zonare etc.).

Dacă documentația este incompletă sau incorectă, solicitantul este notificat și i se oferă un termen pentru remedierea problemelor. În caz contrar, cererea este aprobată pentru a trece la etapa următoare, cea de analiză tehnică detaliată, care va fi gestionată de **Compartimentul Tehnic**.

Această etapă este esențială pentru asigurarea unei procesări corecte și eficiente a cererilor de acces/racordare, reducând riscurile de erori și întârzieri în etapele ulterioare.

2. Analiza tehnică și emiterea avizelor

a. Evaluarea fezabilității. După primirea cererii, **Compartimentul Tehnic** efectuează o analiză detaliată pentru a evalua fezabilitatea racordării noului consumator la rețeaua termică. Această etapă include:

- **verificarea capacității rețelei** - se analizează dacă rețeaua termică poate suporta cerințele de consum ale solicitantului, având în vedere parametrii existenți (debit, presiune, temperatură) și cerințele adiționale impuse de noua racordare;
- **identificarea punctului optim de racordare** - se determină locația din rețea care permite conectarea cu minimul de impact asupra funcționării sistemului și cu costuri optime,

S.C. GOSCOM VASLUI S.A.	PROCEDURĂ OPERAȚIONALĂ	Ediția I Nr. de ex.:
SECTOR ENERGIE TERMICĂ	ACCESUL TERȚILOR LA REȚEAUA TERMICĂ, INCLUSIV EMITEREA AVIZELOR TEHNICE DE BRANȘARE/RACORDARE ȘI PROGRAMAREA PRODUCȚIEI ȘI/SAU ACHIZIȚIEI DE ENERGIE TERMICĂ	Revizia: 0 Nr. de ex.:
		Pagina din 99
	Cod: P.O. E.T. 05	Exemplar nr.

- **analiza condițiilor de operare** - se iau în considerare factorii care pot influența performanța rețelei, cum ar fi variațiile sezoniere ale consumului, starea tehnică a rețelei existente și eventualele lucrări de modernizare necesare;
- **simulări și calcule tehnice** - se folosesc modele informatice sau calcule manuale pentru a estima impactul racordării asupra rețelei și pentru a stabili necesitatea eventualelor investiții suplimentare.

La finalul acestei etape, se redactează un raport tehnic care documentează concluziile analizei de fezabilitate.

b. Emiterea avizului tehnic. Pe baza raportului tehnic, Compartimentul Tehnic întocmește **Avizul Tehnic de Branșare/Racordare**. Acest document include:

- **condițiile tehnice de racordare** - specificații privind lucrările necesare, cum ar fi tipurile de materiale, metodele de conectare și caracteristicile echipamentelor ce trebuie utilizate;
- **termenele de realizare** - timpul estimat pentru finalizarea lucrărilor, inclusiv etapele intermediare (ex.: autorizări, execuție);
- **specificații proiectuale** - cerințele tehnice și normative care trebuie respectate în timpul proiectării și execuției racordării;
- **obligațiile solicitantului** - activitățile și responsabilitățile consumatorului, cum ar fi obținerea autorizațiilor necesare sau acoperirea anumitor costuri asociate racordării.

Avizul tehnic reprezintă documentul oficial care autorizează începerea lucrărilor de proiectare și execuție pentru racordarea la rețeaua termică.

c. Aprobarea avizului. După redactarea avizului, documentul este supus verificării și aprobării. Această etapă implică:

S.C. GOSCOM VASLUI S.A.	PROCEDURĂ OPERAȚIONALĂ	Ediția I Nr. de ex.:
SECTOR ENERGIE TERMICĂ	ACCESUL TERȚILOR LA REȚEAUA TERMICĂ, INCLUSIV EMITEREA AVIZELOR TEHNICE DE BRANȘARE/RACORDARE ȘI PROGRAMAREA PRODUCȚIEI ȘI/SAU ACHIZIȚIEI DE ENERGIE TERMICĂ	Revizia: 0 Nr. de ex.:
	Cod: P.O. E.T. 05	Pagina din 99
		Exemplar nr.

- **reverificarea internă** - avizul este analizat de un al doilea specialist tehnic pentru a valida conformitatea cu standardele și normele în vigoare;
- **semnarea avizului** - documentul este aprobat de către personalul autorizat;
- **transmiterea avizului** - avizul tehnic este transmis solicitantului, fie în format fizic, fie electronic, împreună cu instrucțiuni clare pentru următoarele etape.

Această etapă asigură că racordarea noilor consumatori se realizează în mod sigur, eficient și în conformitate cu reglementările aplicabile. De asemenea, permite operatorului să gestioneze rețeaua în mod sustenabil, evitând suprasolicitarea sau degradarea infrastructurii.

3. Obținerea autorizațiilor și avizelor necesare reprezintă o etapă esențială în procesul de realizare a lucrărilor de branșare/racordare la rețeaua termică, asigurând conformitatea proiectului cu reglementările legale, tehnice și de mediu.

Înainte de începerea lucrărilor, operatorul sau solicitantul trebuie să obțină avizele necesare pentru a demonstra că proiectul respectă normele de mediu și urbanism aplicabile.

4. Inspecții tehnice. În timpul execuției lucrărilor, inspecțiile tehnice sunt esențiale pentru a verifica respectarea normelor și standardelor aplicabile. Acestea sunt efectuate de inspectori autorizați, care supraveghează fiecare etapă a procesului:

- **verificarea materialelor:**
 - inspectorii confirmă că materialele utilizate respectă specificațiile tehnice și cerințele din documentația de execuție.
- **monitorizarea lucrărilor:**
 - se verifică dacă instalarea conductelor și echipamentelor este realizată conform planurilor și normelor în vigoare;
 - se asigură respectarea măsurilor de siguranță pentru echipele de lucru și pentru zonele adiacente șantierului.
- **testarea funcțională:**

S.C. GOSCOM VASLUI S.A.	PROCEDURĂ OPERAȚIONALĂ	Ediția I Nr. de ex.:
SECTOR ENERGIE TERMICĂ	ACCESUL TERȚILOR LA REȚEAUA TERMICĂ, INCLUSIV EMITEREA AVIZELOR TEHNICE DE BRANȘARE/RACORDARE ȘI PROGRAMAREA PRODUCȚIEI ȘI/SAU ACHIZIȚIEI DE ENERGIE TERMICĂ	Revizia: 0 Nr. de ex.:
		Pagina din 99
	Cod: P.O. E.T. 05	Exemplar nr.

- după finalizarea montajului, se efectuează teste de presiune și etanșitate pentru a verifica integritatea rețelei racordate;
- se testează echipamentele instalate (contoare, vane, pompe) pentru a confirma funcționarea corectă.
- **emiterea rapoartelor de inspecție:**
 - fiecare inspecție este documentată într-un raport oficial, care include observații, conformitatea lucrărilor și eventualele neconformități ce trebuie remediate.

Inspecțiile tehnice asigură calitatea lucrărilor, prevenind problemele tehnice și garantând siguranța rețelei și a consumatorilor.

Această etapă finală în procesul de racordare asigură implementarea corectă și durabilă a proiectului, respectând toate standardele de calitate, siguranță și eficiență energetică. Colaborarea dintre echipele de execuție și inspectorii tehnici este esențială pentru succesul lucrărilor.

5. Programarea producției de energie termică și achiziționarea de gaze naturale destinate producerii de energie termică este o etapă esențială pentru asigurarea unui echilibru optim între cererea consumatorilor și capacitatea operatorului de rețea. Aceasta implică atât planificarea detaliată a producției interne, cât și achiziționarea de energie suplimentară în cazul în care cererea depășește capacitatea proprie.

a. Planificarea producției de energie termică. Operatorul de rețea elaborează un program detaliat de producție, care ia în considerare cerințele actuale și prognozate ale consumatorilor, precum și caracteristicile rețelei. Procesul implică mai multe etape:

- **analiza cererii:**
 - se colectează date despre consumul actual și estimările pentru perioadele următoare;
 - se iau în calcul variațiile sezoniere și specificul consumatorilor.

S.C. GOSCOM VASLUI S.A.	PROCEDURĂ OPERAȚIONALĂ	Ediția I Nr. de ex.:
SECTOR ENERGIE TERMICĂ	ACCESUL TERȚILOR LA REȚEAUA TERMICĂ, INCLUSIV EMITEREA AVIZELOR TEHNICE DE BRANȘARE/RACORDARE ȘI PROGRAMAREA PRODUCȚIEI ȘI/SAU ACHIZIȚIEI DE ENERGIE TERMICĂ	Revizia: 0 Nr. de ex.:
		Pagina din 99
	Cod: P.O. E.T. 05	Exemplar nr.

- **evaluarea capacității de producție:**
 - se analizează disponibilitatea centralelor termice, inclusiv starea echipamentelor și resursele necesare pentru funcționare (combustibil, apă tratată);
 - se identifică eventualele restricții tehnice sau de resurse care pot influența producția.
- **elaborarea programului:**
 - se stabilește volumul de energie termică ce urmează să fie produs pentru sezonul rece;
 - se planifică operarea echipamentelor (cazane, schimbătoare de căldură) pentru a optimiza eficiența și a minimiza costurile.
- **monitorizarea și ajustarea:**
 - programul este monitorizat în timp real, iar ajustările sunt făcute pentru a răspunde fluctuațiilor cererii sau apariției unor situații neprevăzute (de exemplu, avarii sau condiții meteorologice extreme).

Planificarea producției asigură o furnizare continuă și eficientă a energiei termice, evitând suprasolicitarea rețelei și optimizând costurile operaționale.

b. Achiziționarea de gaze naturale destinate producerii de energie termică este un proces complex, reglementat strict, care implică planificare, analiză a pieței și respectarea legislației în vigoare. Procesul este realizat de operatorii de rețea, producătorii de energie termică sau autoritățile locale, în funcție de modelul de aprovizionare utilizat.

Înainte de demararea procesului de achiziție, operatorul de rețea sau producătorul de energie termică trebuie să:

- estimeze consumul – se analizează datele istorice și se fac prognoze privind necesarul de gaze pentru sezonul rece;

S.C. GOSCOM VASLUI S.A.	PROCEDURĂ OPERAȚIONALĂ	Ediția I Nr. de ex.:
SECTOR ENERGIE TERMICĂ	ACCESUL TERȚILOR LA REȚEAUA TERMICĂ, INCLUSIV EMITEREA AVIZELOR TEHNICE DE BRANȘARE/RACORDARE ȘI PROGRAMAREA PRODUCȚIEI ȘI/SAU ACHIZIȚIEI DE ENERGIE TERMICĂ	Revizia: 0 Nr. de ex.:
	Cod: P.O. E.T. 05	Pagina din 99
		Exemplar nr.

- stabilească bugetul – se calculează costurile pe baza tarifelor actuale și a fluctuațiilor pieței;
- analizeze sursele de aprovizionare – se evaluează furnizorii existenți și se iau în considerare posibile alternative (import, stocare).

6. Monitorizare și raportare sunt activități esențiale în gestionarea rețelelor termice, asigurând atât funcționarea optimă a infrastructurii, cât și identificarea timpurie a problemelor. Acest proces contribuie la îmbunătățirea performanței operaționale și la creșterea eficienței energetice.

a. Rapoartele de consum energetic reprezintă o componentă esențială a monitorizării performanței rețelei termice. Acestea sunt întocmite periodic și conțin informații detaliate despre utilizarea energiei în rețea. Etapele includ:

- **colectarea datelor:**
 - se utilizează contoare, senzori de temperatură pentru a colecta date precise despre consumul de energie termică;
 - datele sunt monitorizate în timp real sau centralizate periodic (zilnic, săptămânal, lunar).
- **analiza consumului:**
 - se analizează cantitățile de energie livrate către consumatori și se compară cu energia produsă sau achiziționată;
 - se identifică pierderile tehnologice, care pot apărea din cauza stării infrastructurii (ex.: izolație insuficientă, avarii).
- **generarea rapoartelor:**
 - rapoartele includ indicatori de performanță, cum ar fi eficiența energetică, pierderile din rețea și consumul specific al diferitelor categorii de utilizatori;
 - rezultatele sunt prezentate în format grafic și numeric pentru o interpretare ușoară.

S.C. GOSCOM VASLUI S.A.	PROCEDURĂ OPERAȚIONALĂ	Ediția I Nr. de ex.:
SECTOR ENERGIE TERMICĂ	ACCESUL TERȚILOR LA REȚEAUA TERMICĂ, INCLUSIV EMITEREA AVIZELOR TEHNICE DE BRANȘARE/RACORDARE ȘI PROGRAMAREA PRODUCȚIEI ȘI/SAU ACHIZIȚIEI DE ENERGIE TERMICĂ	Revizia: 0 Nr. de ex.:
		Pagina din 99
	Cod: P.O. E.T. 05	Exemplar nr.

Rapoartele de consum energetic permit operatorului să înțeleagă modul în care energia este utilizată și să identifice zonele cu potențial de optimizare.

b. Analizele periodice sunt realizate pe baza datelor colectate și a rapoartelor de consum, având scopul de a evalua eficiența operațiunilor și de a implementa măsuri de îmbunătățire. Această activitate implică:

- **evaluarea performanței rețelei:**
 - se analizează eficiența producției, transportului și distribuției de energie termică;
 - se identifică sectoarele rețelei care prezintă performanțe scăzute sau necesită modernizare.
- **identificarea problemelor:**
 - pierderile tehnologice sunt corelate cu zonele critice din rețea, cum ar fi conductele vechi, izolarea deficitară sau echipamentele depășite;
 - se analizează cauzele deficiențelor, inclusiv cele legate de întreținere insuficientă sau cererea variabilă.
- **elaborarea măsurilor de optimizare:**
 - se propun soluții tehnice, cum ar fi modernizarea infrastructurii, utilizarea de materiale și echipamente mai performante sau ajustarea planului de producție.
- **raportarea concluziilor:**
 - analizele sunt documentate și transmise conducerii, împreună cu recomandări și planuri de acțiune pentru îmbunătățirea performanței.

Analizele periodice oferă o bază solidă pentru luarea deciziilor strategice, contribuind la creșterea eficienței operaționale și la reducerea costurilor.

Monitorizarea continuă și raportarea periodică asigură funcționarea optimă a rețelei termice, reducerea pierderilor și îmbunătățirea serviciilor oferite consumatorilor. Prin identificarea

S.C. GOSCOM VASLUI S.A.	PROCEDURĂ OPERAȚIONALĂ	Ediția I Nr. de ex.:
SECTOR ENERGIE TERMICĂ	ACCESUL TERȚILOR LA REȚEAUA TERMICĂ, INCLUSIV EMITEREA AVIZELOR TEHNICE DE BRANȘARE/RACORDARE ȘI PROGRAMAREA PRODUCȚIEI ȘI/SAU ACHIZIȚIEI DE ENERGIE TERMICĂ	Revizia: 0 Nr. de ex.:
	Cod: P.O. E.T. 05	Pagina din 99 Exemplar nr.

și abordarea problemelor în timp util, operatorul rețelei poate menține un echilibru între eficiența economică și sustenabilitatea operațiunilor.

8.4.3. Valorificarea rezultatelor activității:

- îmbunătățirea performanței rețelei termice prin identificarea și reducerea pierderilor, optimizarea fluxului de energie, creșterea eficienței energetice;
- planificarea strategică - dezvoltarea infrastructurii, estimarea cererii viitoare;
- îmbunătățirea relației cu consumatorii - creșterea satisfacției, transparență;
- optimizarea costurilor de producție;
- gestionarea achizițiilor;
- alinierea la obiectivele de mediu - reducerea impactului asupra mediului, respectarea reglementărilor de mediu;
- respectarea cerințelor legale.

Indicatori de performanță:

- frecvența întreruperilor - numărul de întreruperi în furnizarea energiei termice într-o anumită perioadă;
- durata întreruperilor - timpul total în care serviciul a fost întrerupt (măsurat în ore sau minute);
- procentul consumatorilor afectați - raportul dintre numărul de consumatori afectați de întreruperi și totalul consumatorilor deserviți;
- temperatura agentului termic furnizat - măsurarea conformității temperaturii;
- presiunea agentului termic - verificarea menținerii presiunii în parametrii optimi pentru asigurarea funcționării corecte a instalațiilor;
- stabilitatea parametrilor - gradul de variație a temperaturii și presiunii pe parcursul furnizării;
- pierderi tehnologice în rețea - cantitatea de energie termică pierdută în procesul de transport și distribuție, exprimată în procente din energia total produsă;

S.C. GOSCOM VASLUI S.A.	PROCEDURĂ OPERAȚIONALĂ	Ediția I Nr. de ex.:
SECTOR ENERGIE TERMICĂ	ACCESUL TERȚILOR LA REȚEAUA TERMICĂ, INCLUSIV EMITEREA AVIZELOR TEHNICE DE BRANȘARE/RACORDARE ȘI PROGRAMAREA PRODUCȚIEI ȘI/SAU ACHIZIȚIEI DE ENERGIE TERMICĂ	Revizia: 0 Nr. de ex.:
		Pagina din 99
	Cod: P.O. E.T. 05	Exemplar nr.

- consum specific de energie - cantitatea de energie utilizată pentru producerea unei unități de energie termică livrată;
- randamentul echipamentelor de producție - eficiența centralelor termice în transformarea combustibilului în energie termică;
- costul unitar al energiei termice furnizate - prețul mediu per unitate de energie termică (Gcal sau MWh);
- timpul de recuperare a investițiilor - perioada necesară pentru amortizarea investițiilor în modernizarea rețelei sau a echipamentelor;
- rata de colectare a plăților - procentajul facturilor achitate de consumatori într-o anumită perioadă;
- numărul reclamațiilor - totalul reclamațiilor primite referitoare la calitatea serviciilor;
- timpul de răspuns la solicitări - intervalul mediu necesar pentru soluționarea cererilor și reclamațiilor consumatorilor;
- indicele de satisfacție - evaluări periodice ale gradului de satisfacție al consumatorilor, obținute prin sondaje;
- consumul de apă tratată - cantitatea de apă utilizată în procesul de producție, raportată la energia produsă.

Monitorizarea acestor indicatori ajută operatorii să îmbunătățească funcționarea rețelelor termice, să reducă costurile, să crească eficiența energetică și să asigure un serviciu de calitate pentru consumatori. În plus, aceștia oferă o bază pentru raportare către autoritățile de reglementare și părțile interesate.

S.C. GOSCOM VASLUI S.A.	PROCEDURĂ OPERAȚIONALĂ	Ediția I Nr. de ex.:
SECTOR ENERGIE TERMICĂ	ACCESUL TERȚILOR LA REȚEAUA TERMICĂ, INCLUSIV EMITEREA AVIZELOR TEHNICE DE BRANȘARE/RACORDARE ȘI PROGRAMAREA PRODUCȚIEI ȘI/SAU ACHIZIȚIEI DE ENERGIE TERMICĂ	Revizia: 0 Nr. de ex.:
		Pagina din 99
	Cod: P.O. E.T. 05	Exemplar nr.

9. Responsabilități și răspunderi în derularea activității:

Nr. crt.	Compartimentul (postul)/acțiunea (operațiunea)	I	II	III	IV	V
0	1	2	3	4	5	6
1	Sector Energie termică	E			Ap.	Ah.
2	Compartimentul Tehnic		V		Ap.	
3	Director general			A		

S.C. GOSCOM VASLUI S.A.	PROCEDURĂ OPERAȚIONALĂ	Ediția I Nr. de ex.:
SECTOR ENERGIE TERMICĂ	ACCESUL TERȚILOR LA REȚEAUA TERMICĂ, INCLUSIV EMITEREA AVIZELOR TEHNICE DE BRANȘARE/RACORDARE ȘI PROGRAMAREA PRODUCȚIEI ȘI/SAU ACHIZIȚIEI DE ENERGIE TERMICĂ	Revizia: 0 Nr. de ex.:
		Pagina din 99
	Cod: P.O. E.T. 05	Exemplar nr.

10. FORMULAR EVIDENȚĂ MODIFICĂRI

Nr. crt.	Ediție	Data ediției	Rev.	Data reviziei	Pag.	Descriere modificare	Semnătura conducătorului compartimentului
1	1	Data din P.O.					

S.C. GOSCOM VASLUI S.A.	PROCEDURĂ OPERAȚIONALĂ	Ediția I Nr. de ex.:
SECTOR ENERGIE TERMICĂ	ACCESUL TERȚILOR LA REȚEAUA TERMICĂ, INCLUSIV EMITEREA AVIZELOR TEHNICE DE BRANȘARE/RACORDARE ȘI PROGRAMAREA PRODUCȚIEI ȘI/SAU ACHIZIȚIEI DE ENERGIE TERMICĂ	Revizia: 0 Nr. de ex.:
		Pagina din 99
		Exemplar nr.
	Cod: P.O. E.T. 05	

11. FORMULAR ANALIZĂ PROCEDURĂ

Nr. crt.	Compartiment	Conducător compartiment Nume și prenume	Înlocuitor de drept sau delegat	Aviz favorabil		Aviz nefavorabil	Semnătura	Data
				Semnătura	Data	Observații		
1.								
2.								
3.								
4.								
5.								
6.								
7.								
8.								
9.								
10.								

S.C. GOSCOM VASLUI S.A.	PROCEDURĂ OPERAȚIONALĂ	Ediția I Nr. de ex.:
SECTOR ENERGIE TERMICĂ	ACCESUL TERȚILOR LA REȚEAUA TERMICĂ, INCLUSIV EMITEREA AVIZELOR TEHNICE DE BRANȘARE/RACORDARE ȘI PROGRAMAREA PRODUCȚIEI ȘI/SAU ACHIZIȚIEI DE ENERGIE TERMICĂ	Revizia: 0 Nr. de ex.:
		Pagina din 99
		Exemplar nr.
	Cod: P.O. E.T. 05	

12. LISTA DE DIFUZARE A PROCEDURII

Nr. ex.	Compartiment	Nume și prenume	Data primirii	Semnătura	Data retragerii	Data intrării în vigoare a procedurii	Semnătura

S.C. GOSCOM VASLUI S.A.	PROCEDURĂ OPERAȚIONALĂ	Ediția I Nr. de ex.:
SECTOR ENERGIE TERMICĂ	ACCESUL TERȚILOR LA REȚEAUA TERMICĂ, INCLUSIV EMITEREA AVIZELOR TEHNICE DE BRANȘARE/RACORDARE ȘI PROGRAMAREA PRODUCȚIEI ȘI/SAU ACHIZIȚIEI DE ENERGIE TERMICĂ	Revizia: 0 Nr. de ex.:
		Pagina din 99
	Cod: P.O. E.T. 05	Exemplar nr.

13. Anexe, înregistrări, arhivări:

Nr. Anexă/ Cod formular	Denumire anexă	Elaborator	Aprobat	Nr. ex.	Difuzare	Arhivare		Alte
						Loc.	Per.	
F-PO-E.T.- 05-01	Diagrama de flux a procesului							
F-PO-E.T.- 05-02	Cerere de acces/ racordare							
F-PO-E.T.- 05-03	Contract-cadru de furnizare a energiei termice							
F-PO-E.T.- 05-04	Raport de inspecție tehnică							
F-PO-E.T.- 05-05	Program de producție a energiei termice							
F-PO-E.T.- 05-06	Plan pentru achiziția de gaze naturale							

S.C. GOSCOM VASLUI S.A.	PROCEDURĂ OPERAȚIONALĂ	Ediția I Nr. de ex.:
SECTOR ENERGIE TERMICĂ	ACCESUL TERȚILOR LA REȚEAUA TERMICĂ, INCLUSIV EMITEREA AVIZELOR TEHNICE DE BRANȘARE/RACORDARE ȘI PROGRAMAREA PRODUCȚIEI ȘI/SAU ACHIZIȚIEI DE ENERGIE TERMICĂ	Revizia: 0 Nr. de ex.:
		Pagina din 99
	Cod: P.O. E.T. 05	Exemplar nr.

Nr. Anexă/ Cod formular	Denumire anexă	Elaborator	Aprobat	Nr. ex.	Difuzare	Arhivare		Alte
						Loc.	Per.	
	destinate producerii de energie termică							
F-PO-E.T.- 05-07	Situație de plată							
F-PO-E.T.- 05-08	Buget de investiții							
F-PO-E.T.- 05-09	Analiză cost- beneficiu							
F-PO-E.T.- 05-10	Raport de consum energetic							

S.C. GOSCOM VASLUI S.A.	PROCEDURĂ OPERAȚIONALĂ	Ediția I Nr. de ex.:
SECTOR ENERGIE TERMICĂ	ACCESUL TERȚILOR LA REȚEAUA TERMICĂ, INCLUSIV EMITEREA AVIZELOR TEHNICE DE BRANȘARE/RACORDARE ȘI PROGRAMAREA PRODUCȚIEI ȘI/SAU ACHIZIȚIEI DE ENERGIE TERMICĂ	Revizia: 0 Nr. de ex.:
		Pagina din 99
	Cod: P.O. E.T. 05	Exemplar nr.

14. Cuprins:

Numărul componentei în cadrul procedurii operaționale	Denumirea componentei din cadrul procedurii operaționale	Pagina
	Coperta	1
1.	Lista responsabililor cu elaborarea, verificarea și aprobarea ediției sau, după caz, a reviziei în cadrul ediției procedurii operaționale	2
2.	Situația edițiilor și a reviziilor în cadrul edițiilor procedurii operaționale	3
3.	Lista cuprinzând persoanele la care se difuzează ediția sau, după caz, revizia din cadrul ediției procedurii operaționale	4
4.	Scopul procedurii operaționale	5
5.	Domeniul de aplicare a procedurii operaționale	6
6.	Documente de referință (reglementări) aplicabile activității procedurate	8
7.	Definiții și abrevieri ale termenilor utilizați în procedura operațională	10
8.	Descrierea procedurii operaționale	14
9.	Responsabilități și răspunderi în derularea activității	30
10.	Formular evidență modificări	31
11.	Formular analiză procedură	32
12.	Lista de difuzare a procedurii	33
13.	Anexe, înregistrări, arhivări	34
14.	Cuprins	36
15.	Anexe	37

S.C. GOSCOM VASLUI S.A.	PROCEDURĂ OPERAȚIONALĂ	Ediția I Nr. de ex.:
SECTOR ENERGIE TERMICĂ	ACCESUL TERȚILOR LA REȚEAUA TERMICĂ, INCLUSIV EMITEREA AVIZELOR TEHNICE DE BRANȘARE/RACORDARE ȘI PROGRAMAREA PRODUCȚIEI ȘI/SAU ACHIZIȚIEI DE ENERGIE TERMICĂ	Revizia: 0 Nr. de ex.:
		Pagina din 99
	Cod: P.O. E.T. 05	Exemplar nr.

ANEXA nr. 1

DIAGRAMA DE FLUX A PROCESULUI

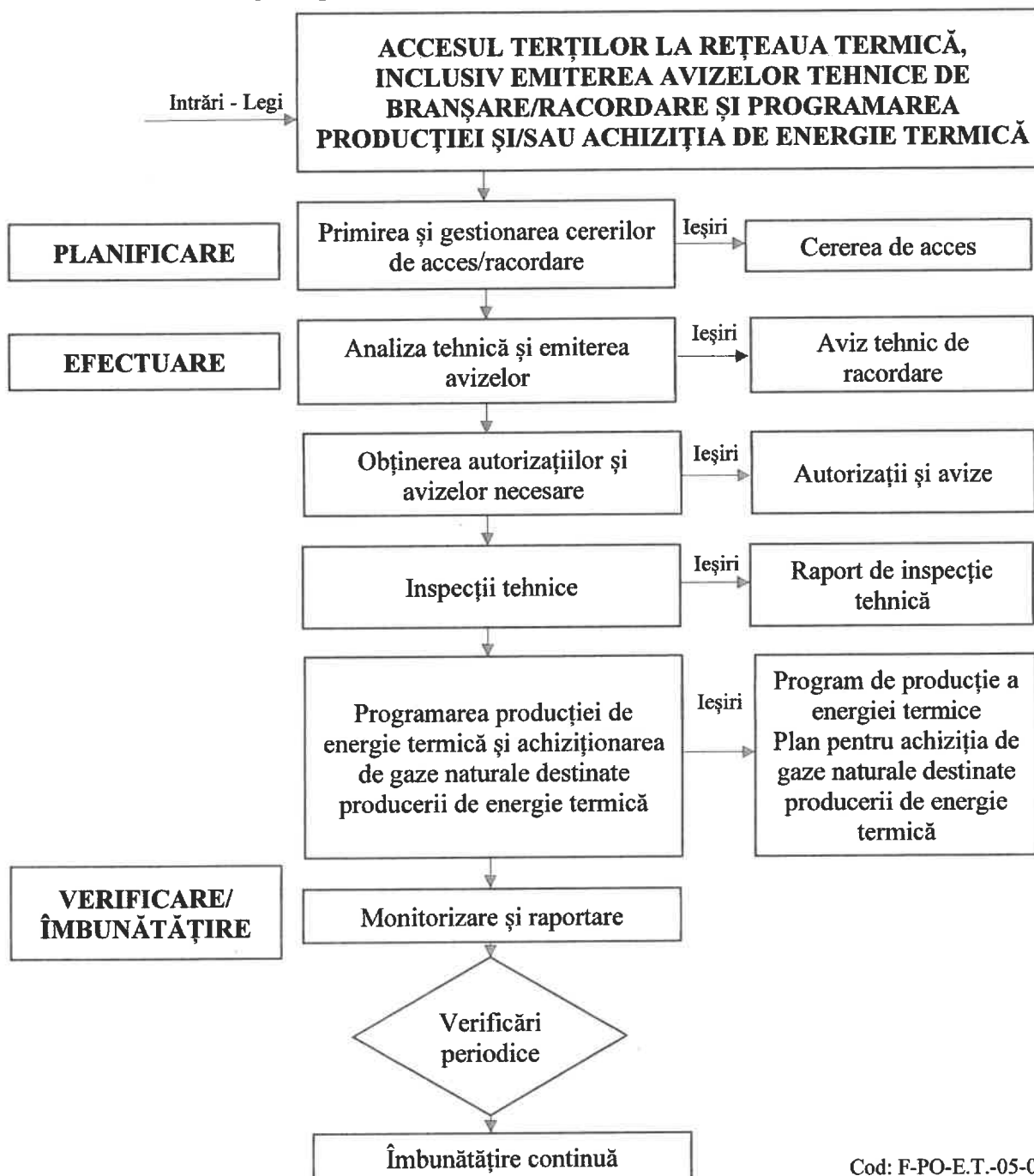

Cod: F-PO-E.T.-05-01

(Se trece nr. procedurii operaționale și nr. formularului)

S.C. GOSCOM VASLUI S.A.	PROCEDURĂ OPERAȚIONALĂ	Ediția I Nr. de ex.:
SECTOR ENERGIE TERMICĂ	ACCESUL TERȚILOR LA REȚEAUA TERMICĂ, INCLUSIV EMITEREA AVIZELOR TEHNICE DE BRANȘARE/RACORDARE ȘI PROGRAMAREA PRODUCȚIEI ȘI/SAU ACHIZIȚIEI DE ENERGIE TERMICĂ	Revizia: 0 Nr. de ex.:
		Pagina din 99
	Cod: P.O. E.T. 05	Exemplar nr.

ANEXA nr. 2

Către:

Operatorul rețelei termice:

- _____ [denumirea operatorului];
- _____ [adresa operatorului];
- **Subiect: Cerere de acces/racordare la rețeaua termică.**

CERERE DE ACCES/RACORDARE LA REȚEAUA TERMICĂ

Stimate Domn/Doamnă,

Subsemnatul(a) _____ [nume și prenume/denumire persoană juridică], domiciliat(ă)/având sediul în [adresa completă] _____, identificat(ă) prin _____ [CNP/seria și numărul CI pentru persoane fizice sau CUI pentru persoane juridice], în calitate de _____ [proprietar/chiriaș/reprezentant legal], vă solicit accesul/racordarea la rețeaua termică gestionată de dumneavoastră, pentru imobilul situat la adresa _____ [adresa completă].

1. Date generale despre solicitant

- **nume/denumire solicitant:** _____ [nume persoană fizică/juridică]
- **adresa:** _____ [adresa completă]
- **telefon:** _____ [număr de telefon]
- **e-mail:** _____ [adresă de e-mail]

2. Informații despre imobilul pentru care se solicită racordarea

- **adresa imobilului:** _____ [adresa completă]
- **tipul de utilizare:** _____ [rezidențial/comercial/industrial/altele]
- **suprafața utilă:** _____ [suprafața în mp]
- **număr de consumatori finali:** _____ [numărul de apartamente/locuințe sau alți utilizatori]

S.C. GOSCOM VASLUI S.A.	PROCEDURĂ OPERAȚIONALĂ	Ediția I Nr. de ex.:
SECTOR ENERGIE TERMICĂ	ACCESUL TERȚILOR LA REȚEAUA TERMICĂ, INCLUSIV EMITEREA AVIZELOR TEHNICE DE BRANȘARE/RACORDARE ȘI PROGRAMAREA PRODUCȚIEI ȘI/SAU ACHIZIȚIEI DE ENERGIE TERMICĂ	Revizia: 0 Nr. de ex.:
		Pagina din 99
	Cod: P.O. E.T. 05	Exemplar nr.

3. Specificațiile tehnice solicitate

- **puterea termică necesară:** _____ [valoare în kW];
- **tipul de racordare:** _____ [direct/indirect];
- **alte specificații tehnice relevante:** _____
[exemplu: debitul necesar, presiunea dorită etc.].

4. Documente anexate

- copie după actul de identitate/CUI;
- documente care atestă dreptul de proprietate sau de utilizare asupra imobilului (exemplu: contract de vânzare-cumpărare, contract de închiriere);
- schița amplasamentului sau planuri cadastrale;
- autorizații și avize preliminare (dacă este cazul);
- orice alte documente relevante solicitate de operator.

Precizez că sunt de acord să respect toate condițiile tehnice și legale impuse de operator pentru realizarea racordării.

Solicit, de asemenea, informații privind costurile estimative ale lucrărilor necesare și termenul de execuție.

Vă rog să-mi comunicați răspunsul dumneavoastră în scris, prin:

- poștă, la adresa: _____ [adresa completă];
- e-mail, la adresa: _____ [adresă de e-mail];
- alte metode (specificați): _____ [metodă].

În cazul în care aveți nevoie de informații suplimentare, vă stau la dispoziție la numărul de telefon menționat mai sus.

Data: _____ [ziua/luna/anul]

Semnătura: _____ [semnătura solicitantului]

Cod: F-PO-E.T.-05-02

(Se trece nr. procedurii operaționale și nr. formularului)

S.C. GOSCOM VASLUI S.A.	PROCEDURĂ OPERAȚIONALĂ	Ediția I Nr. de ex.:
SECTOR ENERGIE TERMICĂ	ACCESUL TERȚILOR LA REȚEAUA TERMICĂ, INCLUSIV EMITEREA AVIZELOR TEHNICE DE BRANȘARE/RACORDARE ȘI PROGRAMAREA PRODUCȚIEI ȘI/SAU ACHIZIȚIEI DE ENERGIE TERMICĂ	Revizia: 0 Nr. de ex.:
		Pagina din 99
	Cod: P.O. E.T. 05	Exemplar nr.

ANEXA nr. 3

CONTRACT-CADRU DE FURNIZARE A ENERGIEI TERMICE

nr. _____ din data _____

Capitolul I Părțile contractante

Art. 1. - (se trece societatea comercială/regia autonomă sau operatorul în gestiune directă conform legii), cu sediul în, str. nr., bl., sc., et., ap., județul/sectorul, înmatriculată/înmatriculat la registrul comerțului cu nr., codul fiscal, codul unic de înregistrare, contul nr., deschis la, reprezentată/reprezentat de, având funcția de, și de, având funcția de, în calitate de furnizor, pe de o parte, și (se trece societatea comercială/instituția publică/asociația de locatari/proprietari/domnul/doamna cu sediul/domiciliat/ domiciliată) în localitatea, str., nr., bl., sc., județul/sectorul, (se trece înmatriculată la registrul comerțului cu nr., codul fiscal, codul unic de înregistrare, contul nr., deschis la)/(autorizată prin încheierea judecătorească nr., emisă de Judecătoria, cod fiscal, cont deschis la), reprezentat/reprezentată de (dacă este cazul), având calitatea de (se trece calitatea celui care semnează valabil contractul (proprietar sau cu împuternicire dată de proprietar, caz în care se trec datele care atestă autenticitatea împuternicirii), (pentru persoane fizice se trece se identifică cu C.I./B.I. seria, nr., eliberată/eliberat la data de, de, C.N.P.)), în calitate de utilizator, pe de altă parte, au convenit să încheie prezentul contract de furnizare a energiei termice, cu respectarea următoarelor clauze:

Capitolul II Obiectul contractului-cadru

Art. 2. - (1) Obiectul prezentului contract îl reprezintă furnizarea energiei termice pentru încălzire și pentru apa caldă de consum, în condițiile prevăzute în acesta.

(2) Prezentul contract stabilește raporturile juridice dintre furnizor și utilizator cu privire la furnizarea, utilizarea, facturarea și plata energiei termice.

S.C. GOSCOM VASLUI S.A.	PROCEDURĂ OPERAȚIONALĂ	Ediția I Nr. de ex.:
SECTOR ENERGIE TERMICĂ	ACCESUL TERȚILOR LA REȚEAUA TERMICĂ, INCLUSIV EMITEREA AVIZELOR TEHNICE DE BRANȘARE/RACORDARE ȘI PROGRAMAREA PRODUCȚIEI ȘI/SAU ACHIZIȚIEI DE ENERGIE TERMICĂ	Revizia: 0 Nr. de ex.:
		Pagina din 99
	Cod: P.O. E.T. 05	Exemplar nr.

(3) Raporturile dintre furnizor și utilizator se stabilesc la punctul de delimitare între rețeaua interioară a utilizatorului aflată pe proprietatea acestuia și rețeaua publică.

(4) Responsabilitățile privind întreținerea și repararea rețelei interioare sunt în sarcina utilizatorului chiar dacă contorul de branșament este montat în alt punct decât punctul de delimitare/separare. Elementele de identificare ale punctului de delimitare/separare sunt prevăzute în anexa nr. 1 la prezentul contract-cadru.

(5) Parametrii de calitate trebuie asigurați în punctul de delimitare/separare.

(6) Prestarea altor activități conexe serviciului dincolo de punctul de delimitare va face obiectul altor contracte de prestări de servicii. Prevederile unor astfel de contracte nu pot prevala, față de prevederile prezentului contract.

Art. 3. - Prezentul contract s-a încheiat pentru suprafața echivalentă termic, numărul de persoane și operatori economici conform anexei nr. 2 la prezentul contract-cadru.

Art. 4. - În anexa nr. 3 la prezentul contract-cadru sunt menționate standardele, normativele și condițiile de calitate privind furnizarea energiei termice valabile la data semnării prezentului contract.

Art. 5. - (1) Prezentul contract se încheie pe durată nedeterminată.

(2) Rezilierea prezentului contract se poate face la cererea utilizatorului, cu un preaviz de 30 de zile calendaristice și numai după achitarea la zi a tuturor debitelor datorate către furnizor.

(3) În cazul condominiilor, prezentul contract, la solicitarea furnizorului, este însoțit de convenții încheiate de acesta cu fiecare consumator din condominiu alimentat prin același branșament termic, cu respectarea prevederilor prezentului contract.

Capitolul III Drepturile și obligațiile furnizorului

Art. 6. - Furnizorul are următoarele drepturi:

1. să factureze și să încaseze lunar contravaloarea cantităților de energie termică furnizate, stabilite în conformitate cu metodologia de calcul aprobată de autoritatea de reglementare competentă, la tarifele aprobate de autoritatea administrației publice locale;
2. să aplice penalități egale cu nivelul dobânzii datorate pentru neplata la termen a obligațiilor bugetare, în cazul neachitării facturilor la termen;

S.C. GOSCOM VASLUI S.A.	PROCEDURĂ OPERAȚIONALĂ	Ediția I Nr. de ex.:
SECTOR ENERGIE TERMICĂ	ACCESUL TERȚILOR LA REȚEAUA TERMICĂ, INCLUSIV EMITEREA AVIZELOR TEHNICE DE BRANȘARE/RACORDARE ȘI PROGRAMAREA PRODUCȚIEI ȘI/SAU ACHIZIȚIEI DE ENERGIE TERMICĂ	Revizia: 0 Nr. de ex.:
		Pagina din 99
	Cod: P.O. E.T. 05	Exemplar nr.

3. să inițieze modificarea și completarea prezentului contract sau a anexelor la acesta prin acte adiționale, conform modificărilor stabilite de autoritatea de reglementare competentă;
4. să aibă acces la instalațiile de utilizare a energiei termice de pe proprietatea utilizatorului, pentru verificarea respectării prevederilor contractuale, a funcționării, integrității sau pentru debranșare, în caz de pericol de avarie sau neplată, precum și la contor, dacă se află pe proprietatea utilizatorului, în vederea citirii, verificării metrologice sau integrității acestuia. Accesul se va efectua în prezența delegatului împuternicit al utilizatorului;
5. să stabilească condițiile tehnice de branșare sau de debranșare a utilizatorului de la instalațiile aflate în administrarea sa, cu respectarea normativelor tehnice în vigoare și a reglementărilor elaborate de autoritatea de reglementare competentă;
6. să desființeze branșamentele sau racordurile realizate fără obținerea avizelor legale și să sesizeze autoritățile competente în cazurile de consum fraudulos sau de distrugeri ori degradări ale componentelor sistemului de alimentare centralizată cu energie termică - SACET;
7. să aibă acces, în condițiile legii, la instalațiile interioare ale utilizatorului de energie termică ori de câte ori este necesară intervenția la acestea pentru asigurarea funcționării normale a întregii instalații;
8. să stabilească lucrări de revizii, reparații și de întreținere planificate la rețelele și la instalațiile aparținând SACET;
9. să întrerupă, total sau parțial, furnizarea energiei termice pe durata necesară executării lucrărilor de întreținere și de reparații programate, cu anunțarea în prealabil a utilizatorului;
10. să suspende sau să limiteze furnizarea agentului termic, fără plata vreunei penalizări, cu un preaviz de 5 zile:
 - a. în cazul depășirii termenului legal pentru achitarea facturilor stabilite potrivit prezentului contract;
 - b. în cazul neachitării contravalorii daunelor, stabilite printr-o hotărâre judecătorească definitivă și irevocabilă, provocate de distrugerea sau deteriorarea unor construcții ori instalații aferente infrastructurii SACET;

S.C. GOSCOM VASLUI S.A.	PROCEDURĂ OPERAȚIONALĂ	Ediția I Nr. de ex.:
SECTOR ENERGIE TERMICĂ	ACCESUL TERȚILOR LA REȚEAUA TERMICĂ, INCLUSIV EMITEREA AVIZELOR TEHNICE DE BRANȘARE/RACORDARE ȘI PROGRAMAREA PRODUCȚIEI ȘI/SAU ACHIZIȚIEI DE ENERGIE TERMICĂ	Revizia: 0 Nr. de ex.:
		Pagina din 99
	Cod: P.O. E.T. 05	Exemplar nr.

- c. în cazul împiedicării în orice fel a delegatului împuternicit al furnizorului de a controla instalațiile de utilizare, de a monta, de a verifica, de a înlocui sau de a citi aparatele de măsurare-înregistrare ori de a remedia defecțiunile la instalațiile administrate de furnizor, indiferent dacă acestea se află pe proprietatea utilizatorului sau pe domeniul public;
- d. în cazul branșării fără acordul furnizorului la rețele publice sau la instalațiile altui utilizator ori schimbării, fără acordul furnizorului, în cadrul unor lucrări de reparații capitale, reconstruiri, modificări, modernizări sau extinderi, a caracteristicilor tehnice și/sau a parametrilor instalațiilor de utilizare;
- e. în cazul în care utilizatorul nu remediază defecțiunile la instalațiile interioare și prin aceasta prejudiciază alimentarea cu energie termică a altor utilizatori;
- f. în cazul în care se constată diferențe, semnificativ mai mari decât cele datorate erorilor de măsură, între cantitatea de agent termic pentru încălzire intrată și cea ieșită în/din instalațiile utilizatorului;
- g. la cererea utilizatorului;
11. să asigure o temperatură de 12°C în spațiile cu destinație de locuință în cazul limitării furnizării agentului termic de încălzire pentru neplată;
12. să suspende prezentul contract în situațiile în care timp de 3 luni de la data aplicării măsurii de limitare a furnizării prevăzute la pct. 10 lit. a), c), d) și f) nu a fost înlăturată cauza pentru care s-a procedat la limitarea furnizării;
13. să limiteze sau să întrerupă furnizarea agentului termic, dar nu mai mult de 24 de ore, în următoarele condiții:
- când este periclitată viața sau sănătatea oamenilor ori integritatea bunurilor materiale;
 - pentru prevenirea, limitarea extinderii sau remedierea avariilor în SACET;
 - pentru executarea unor manevre și lucrări care nu se pot efectua fără întreruperi;
14. în cazul în care intervențiile furnizorului prevăzute la pct. 13 depășesc 24 de ore, acestea se pot efectua în maximum 72 de ore, cu plata penalizărilor prevăzute în prezentul contract, cu aducerea la cunoștința utilizatorului.

S.C. GOSCOM VASLUI S.A.	PROCEDURĂ OPERAȚIONALĂ	Ediția I Nr. de ex.:
SECTOR ENERGIE TERMICĂ	ACCESUL TERȚILOR LA REȚEAUA TERMICĂ, INCLUSIV EMITEREA AVIZELOR TEHNICE DE BRANȘARE/RACORDARE ȘI PROGRAMAREA PRODUCȚIEI ȘI/SAU ACHIZIȚIEI DE ENERGIE TERMICĂ	Revizia: 0 Nr. de ex.:
	Cod: P.O. E.T. 05	Pagina din 99
		Exemplar nr.

Art. 7. - Furnizorul are următoarele obligații:

1. să respecte prevederile reglementărilor în vigoare și angajamentele asumate prin prezentul contract;
2. să încheie convenții de facturare individuală, anexă la prezentul contract, conform Hotărârii Consiliului Local nr. /.....;
3. să factureze, în cazul facturării individuale, cantitățile de energie termică proprietarilor spațiilor cu destinație de locuință sau altă destinație, în conformitate cu prevederile prezentului contract, la prețurile și tarifele legal stabilite;
4. să încheie act adițional la prezentul contract ori de câte ori apar modificări;
5. să asigure continuitatea serviciului de furnizare a energiei termice la parametri fizici și calitativi prevăzuți în prezentul contract și de legislația în vigoare;
6. să aducă la cunoștința utilizatorului, cu cel puțin 10 zile înainte, prin mass-media și prin afișare la utilizator, orice întrerupere în furnizarea energiei termice, în cazul unor lucrări de modernizare, re tehnologizare, reparații și întreținere planificate stabilite prin programele anuale convenite cu autoritățile administrației publice locale, care impun întreruperea furnizării energiei termice;
7. să oprească alimentarea instalațiilor aflate în subsolurile tehnice ale utilizatorului în cazul producerii unei avarii sau pentru prevenirea acesteia, astfel încât să se limiteze, respectiv să se elimine consecințele evenimentului;
8. să efectueze aerisirea instalațiilor interioare aparținând utilizatorilor de tip urban ori de câte ori acestea sunt golite de către furnizor sau din cauza acestuia;
9. să furnizeze apa caldă de consum asigurând la punctul de separare:
 - a. condițiile de potabilitate a apei calde de consum care este furnizată prin rețeaua de distribuție pe care o exploatează;
 - b. o temperatură cuprinsă în intervalul 55 - 60°C;
 - c. presiunea de serviciu și debitul minim necesar;
10. să respecte regimul chimic al apei din rețeaua de furnizare a agentului termic, efectuând periodic măsurători ale indicilor chimici;

S.C. GOSCOM VASLUI S.A.	PROCEDURĂ OPERAȚIONALĂ	Ediția I Nr. de ex.:
SECTOR ENERGIE TERMICĂ	ACCESUL TERȚILOR LA REȚEAUA TERMICĂ, INCLUSIV EMITEREA AVIZELOR TEHNICE DE BRANȘARE/RACORDARE ȘI PROGRAMAREA PRODUCȚIEI ȘI/SAU ACHIZIȚIEI DE ENERGIE TERMICĂ	Revizia: 0 Nr. de ex.:
		Pagina din 99
	Cod: P.O. E.T. 05	Exemplar nr.

11. să asigure temperatura agentului termic pentru încălzire la punctul de separare, care să asigure confortul termic normal în spațiile cu destinație de locuință ale utilizatorului/consumatorului;
12. să factureze cantitățile de energie termică numai în conformitate cu metodologia de calcul aprobată de autoritatea de reglementare competentă, pe baza prețurilor și a cantităților de energie termică furnizată;
13. să evacueze, pe cheltuiala sa, apa pătrunsă în curți, case, subsoluri din cauza defecțiunilor la SACET; evacuarea apei nu exonerează furnizorul de plată unor despăgubiri stabilite în condițiile legii;
14. să exploateze, să întrețină, să repare și să verifice contoarele de energie termică instalate la branșament; verificarea periodică se face conform dispozițiilor de metrologie în vigoare și se suportă de către furnizor; contoarele instalate la branșament, defecte sau suspecte de înregistrări eronate, se demontează de furnizor și se supun verificării într-un laborator metrologic autorizat; în cazul în care verificarea se face la cererea utilizatorului, în interiorul termenului de valabilitate a verificării metrologice, atunci cheltuielile de verificare, demontare și montare vor fi suportate astfel: de către furnizor, dacă sesizarea a fost întemeiată; de către utilizator, dacă sesizarea s-a dovedit a fi neîntemeiată;
15. să scoată din instalație contorul de energie termică numai în cazul în care acesta este înlocuit cu altul cu aceeași clasă de precizie sau cu clasă de precizie superioară; se exceptează cazurile în care una ori mai multe componente ale contorului au fost deteriorate din culpa utilizatorului sau au avut loc intervenții neautorizate asupra acestuia, fapt ce a condus la deteriorarea sigiliilor;
16. să utilizeze numai sigilii personalizate de unică folosință, cu serie diferită de la un sigiliu la altul;
17. să aducă la cunoștința utilizatorului modificările de tarif și alte informații referitoare la facturare, prin adresa atașată facturii;
18. să ia măsurile necesare pentru remedierea deficiențelor constatate în cazul în care cu ocazia citirii se constată deteriorarea contorului de energie termică sau inundarea incintei în care

S.C. GOSCOM VASLUI S.A.	PROCEDURĂ OPERAȚIONALĂ	Ediția I Nr. de ex.:
SECTOR ENERGIE TERMICĂ	ACCESUL TERȚILOR LA REȚEAUA TERMICĂ, INCLUSIV EMITEREA AVIZELOR TEHNICE DE BRANȘARE/RACORDARE ȘI PROGRAMAREA PRODUCȚIEI ȘI/SAU ACHIZIȚIEI DE ENERGIE TERMICĂ	Revizia: 0 Nr. de ex.:
		Pagina din 99
	Cod: P.O. E.T. 05	Exemplar nr.

- este montat acesta, din culpa sa; în cazul în care inundarea incintei se datorează culpei utilizatorului, trebuie să solicite acestuia remedierea defecțiunilor la rețeaua sa interioară;
19. să ia măsuri pentru remedierea defecțiunilor și deranjamentelor survenite la instalațiile de distribuție sau la branșament;
 20. să nu deterioreze bunurile utilizatorului și să aducă părțile din construcții legal executate, care aparțin utilizatorului, la starea lor inițială, dacă au fost deteriorate din vina sa;
 21. să înceapă și să întrerupă furnizarea energiei termice la data de, respectiv, conform Hotărârii Consiliului Local sau a Consiliului General al Municipiului București, după caz, nr.;/.....;
 22. să acorde despăgubiri pentru daunele provocate de întreruperi în alimentare ce au survenit din vina sa, conform prevederilor legale în vigoare;
 23. să furnizeze utilizatorului informații privind istoricul consumului și eventualele penalități plătite de acesta;
 24. să plătească daunele provocate utilizatorului din culpa sa, în special dacă:
 - a. nu începe furnizarea energiei termice la termenul contractat sau nu livrează energia termică în condițiile stabilite în prezentul contract;
 - b. nu anunță utilizatorul din timp cu privire la limitările sau la întreruperile programate;
 - c. după sistarea furnizării energiei termice cerută de utilizatorul de energie termică, nu reia furnizarea în primele 3 zile lucrătoare de la primirea, în scris, a notificării privind încetarea motivului sistării;
 - d. nu respectă parametrii de calitate prevăzuți în prezentul contract și în actele normative în vigoare pentru energia termică furnizată;
 - e. după întreruperea furnizării energiei termice nu reia furnizarea acesteia în maximum 3 zile lucrătoare de la îndeplinirea condițiilor de reluare a furnizării;
 25. să înregistreze toate reclamațiile și sesizările utilizatorului la un centru unic de relații cu utilizatorii și să ia măsurile care se impun în vederea rezolvării acestora, în termenul prevăzut de lege;

S.C. GOSCOM VASLUI S.A.	PROCEDURĂ OPERAȚIONALĂ	Ediția I Nr. de ex.:
SECTOR ENERGIE TERMICĂ	ACCESUL TERȚILOR LA REȚEAUA TERMICĂ, INCLUSIV EMITEREA AVIZELOR TEHNICE DE BRANȘARE/RACORDARE ȘI PROGRAMAREA PRODUCȚIEI ȘI/SAU ACHIZIȚIEI DE ENERGIE TERMICĂ	Revizia: 0 Nr. de ex.:
		Pagina din 99
	Cod: P.O. E.T. 05	Exemplar nr.

26. A. La fiecare citire a contoarelor de energie termică pentru încălzire și pentru apă caldă de consum, cu excepția cazurilor când citirea se face de la distanță, să lase o înștiințare scrisă din care să reiasă:

- a. data și ora citirii;
- b. indexul contoarelor;
- c. numele și prenumele cititorului;
- d. cauza care a dus la imposibilitatea citirii.

B. În cazul în care citirea nu s-a putut efectua din cauza inundării incintei în care se află contorul din culpa furnizorului, acesta are obligația ca până la data-limită de emiteră a facturii:

- a. să verifice cauza inundării și să golească incinta de apă;
- b. să citească contoarele de energie termică;
- c. să remedieze defecțiunea care a făcut posibilă inundarea incintei;
- d. să emită factura pe baza citirii efectuate.

C. În cazul în care operațiile prevăzute la pct. B conduc, din motive justificate, la emiteră facturii după data de 15 a lunii, se admite emiteră acesteia pe baza unui index estimat, fapt ce va fi menționat în factură, regularizarea efectuându-se în factura următoare.

D. În cazul în care se constată că incinta în care sunt montate contoarele de energie termică este inundată din vina utilizatorului, consumul de energie termică se va calcula ca pentru utilizatorii necontorizați până la remedierea defecțiunilor.

Capitolul IV Drepturile și obligațiile utilizatorului

Art. 8. - Utilizatorul are următoarele drepturi:

1. să utilizeze liber și nediscriminatoriu serviciul public de alimentare cu energie termică în condițiile prevăzute în prezentul contract;
2. să conteste facturile când constată diferențe între consumul facturat și înregistrat de contorul de branșament, în cazul facturării unor servicii neefectuate, sau când constată încălcarea prevederilor contractuale;
3. să beneficieze de reducerea valorii facturii astfel:

S.C. GOSCOM VASLUI S.A.	PROCEDURĂ OPERAȚIONALĂ	Ediția I Nr. de ex.:
SECTOR ENERGIE TERMICĂ	ACCESUL TERȚILOR LA REȚEAUA TERMICĂ, INCLUSIV EMITEREA AVIZELOR TEHNICE DE BRANȘARE/RACORDARE ȘI PROGRAMAREA PRODUCȚIEI ȘI/SAU ACHIZIȚIEI DE ENERGIE TERMICĂ	Revizia: 0 Nr. de ex.:
		Pagina din 99
	Cod: P.O. E.T. 05	Exemplar nr.

- a. cu contravaloarea cantității de căldură din apa caldă de consum nelivrată, în cazul în care temperatura medie a acesteia, din luna de facturare, este mai mică de 50°C. Furnizorul are obligația să comunice utilizatorului, la cererea acestuia, temperatura medie lunară a apei reci intrate în stația termică;
 - b. cu contravaloarea energiei termice nelivrate pe perioada în care s-a depășit limita de timp comunicată pentru oprirea furnizării energiei termice sau în cazul prelungirii timpului de intervenție conform prevederilor art. 6 pct. 14;
4. să primească răspuns, în termen de maximum 30 de zile calendaristice, la sesizările adresate furnizorului cu privire la nedeplinirea unor obligații contractuale;
 5. să racordeze, în condițiile legii și cu acordul scris al furnizorului, alți consumatori pentru alimentarea acestora cu energie termică;
 6. să solicite furnizorului remedierea defecțiunilor și deranjamentelor survenite la instalațiile de distribuție sau la bransament;
 7. să solicite în scris verificarea contoarelor instalate pe bransamentul propriu, defecte sau suspecte de înregistrări eronate, în condițiile art. 7 pct. 14;
 8. să renunțe, în condițiile legii, la serviciile contractate;
 9. să se adreseze, individual sau colectiv, autorităților administrației publice locale sau centrale ori instanțelor judecătorești, în vederea prevenirii sau reparării unui prejudiciu direct sau indirect.

Art. 9. - Utilizatorul are următoarele obligații:

1. să achite, în termenele stabilite, contravaloarea energiei termice furnizate;
2. să achite contravaloarea cantității de apă înregistrate de contorul de energie termică, precum și contravaloarea serviciului de canalizare aferent, conform facturii emise de furnizorul serviciului de alimentare cu apă și de canalizare, în condițiile de plată stabilite în contractul de furnizare a apei, încheiat cu acesta;
3. să asigure accesul utilajelor furnizorului, necesare desfășurării activității specifice serviciului, în spațiile ori suprafețele de teren deținute cu orice titlu, pe trotuarele și aleile din jurul imobilelor, indiferent de titularul dreptului de proprietate sau de administrare;

S.C. GOSCOM VASLUI S.A.	PROCEDURĂ OPERAȚIONALĂ	Ediția I Nr. de ex.:
SECTOR ENERGIE TERMICĂ	ACCESUL TERȚILOR LA REȚEAUA TERMICĂ, INCLUSIV EMITEREA AVIZELOR TEHNICE DE BRANȘARE/RACORDARE ȘI PROGRAMAREA PRODUCȚIEI ȘI/SAU ACHIZIȚIEI DE ENERGIE TERMICĂ	Revizia: 0 Nr. de ex.:
		Pagina din 99
	Cod: P.O. E.T. 05	Exemplar nr.

4. să permită accesul furnizorului la instalațiile de utilizare a energiei termice aflate în folosința sau pe proprietatea sa, pentru verificarea funcționării și integrității acestora ori pentru debransarea/deconectarea instalațiilor în caz de neplată sau de avarie;
5. să asigure integritatea sistemelor de măsurare, accesul furnizorului în vederea efectuării citirilor, verificărilor, precum și pentru operațiile de întreținere și de intervenții în cazul în care căminul de bransament și/sau contoarele de energie termică se află pe proprietatea utilizatorului;
6. să nu execute manevre la robinetul/vana montată în amonte de contor; izolarea instalației interioare se va face prin manevrarea robinetului/vanei de după contor;
7. să nu utilizeze sub nicio formă apa din instalația de încălzire; sustragerea de apă din circuitul de încălzire constituie infracțiunea de furt și se pedepsește conform Codului penal;
8. să ia măsuri pentru prevenirea inundării subsolurilor, prin montarea de clapete de reținere sau vane pe coloanele de scurgere din subsol;
9. să aducă la cunoștința furnizorului, în termen de 15 zile lucrătoare, orice modificare a datelor sale de identificare, a datelor cuprinse în anexa nr. 2 la prezentul contract-cadru și a datelor de identificare a imobilului la care sunt prestate serviciile contractate, precum și a adresei la care furnizorul urmează să trimită facturile;
10. să exploateze și să întrețină instalațiile proprii pentru asigurarea utilizării eficiente a energiei termice și să asigure subsolurile curate și iluminate;
11. să suporte contravaloarea apei de adaos în cazul pierderilor apărute din culpa sa sau în cazul golirii instalațiilor interioare, conform tarifelor aprobate de autoritatea administrației publice locale;
12. să solicite rezilierea prezentului contract și încetarea furnizării serviciului în termen de 15 zile de la înstrăinarea imobilului;
13. să nu construiască sau să nu amplaseze obiective în zona de protecție ori la o distanță mai mică decât cea de siguranță față de construcțiile și instalațiile furnizorului și să desființeze construcțiile și obiectivele construite sau amplasate în aceste condiții;
14. să calculeze și să predea furnizorului de energie termică deciziile emise de comitetul executiv al asociației de proprietari/locatari privind recalcularea suprafeței utile luate în

S.C. GOSCOM VASLUI S.A.	PROCEDURĂ OPERAȚIONALĂ	Ediția I Nr. de ex.:
SECTOR ENERGIE TERMICĂ	ACCESUL TERȚILOR LA REȚEAUA TERMICĂ, INCLUSIV EMITEREA AVIZELOR TEHNICE DE BRANȘARE/RACORDARE ȘI PROGRAMAREA PRODUCȚIEI ȘI/SAU ACHIZIȚIEI DE ENERGIE TERMICĂ	Revizia: 0 Nr. de ex.:
		Pagina din 99
	Cod: P.O. E.T. 05	Exemplar nr.

calcul la repartizarea energiei termice, ca urmare a modificării suprafeței echivalente termic a corpurilor de încălzire din spațiile cu destinație de locuință, în cazul facturării individuale;

15. să aducă la cunoștința furnizorului denumirea operatorului economic cu care utilizatorul are contract pentru repartizarea costurilor pe baza repartitoarelor de costuri;
16. să aducă la cunoștința furnizorului orice modificare a suprafeței echivalente termic a corpurilor de încălzire din spațiile comune și din cele cu altă destinație decât cea de locuință;
17. să nu modifice instalațiile de utilizare interioare aferente unui condominiu decât în condițiile legii.

Capitolul V Stabilirea cantității de energie termică furnizate

Art. 10. - (1) Determinarea cantității de energie termică se face prin măsurare directă cu ajutorul sistemelor de măsurare-înregistrare a cantităților de energie termică furnizate, montate pe bransamentul care deserveste fiecare utilizator individual sau colectiv, în punctul de delimitare a instalațiilor.

(2) În cazul în care la bransament nu au fost montate contoare de energie termică, determinarea cantităților de energie furnizate se face prin metode indirecte, bazate pe măsurători și calcule pe baza metodologiei prevăzute la art. 7 pct. 12.

Art. 11. - (1) Lunar, până cel târziu la data de 3 a lunii, furnizorul va stabili cantitatea de energie termică consumată prin citirea contoarelor de energie termică pentru încălzire și apă caldă de consum sau, în cazul în care condominiul nu este contorizat, conform prevederilor art. 10 alin. (2).

(2) Tot până la aceeași dată, furnizorul va transmite utilizatorului sau operatorului economic cu care utilizatorul are contract pentru repartizarea costurilor pentru încălzire consumul de energie termică pentru încălzire, iar utilizatorului consumul de energie termică pentru apă caldă de consum, în vederea repartizării acestuia pe proprietarii spațiilor cu destinație de locuință sau cu altă destinație.

S.C. GOSCOM VASLUI S.A.	PROCEDURĂ OPERAȚIONALĂ	Ediția I Nr. de ex.:
SECTOR ENERGIE TERMICĂ	ACCESUL TERȚILOR LA REȚEAUA TERMICĂ, INCLUSIV EMITEREA AVIZELOR TEHNICE DE BRANȘARE/RACORDARE ȘI PROGRAMAREA PRODUCȚIEI ȘI/SAU ACHIZIȚIEI DE ENERGIE TERMICĂ	Revizia: 0 Nr. de ex.:
		Pagina din 99
	Cod: P.O. E.T. 05	Exemplar nr.

(3) Până la data de 5 a fiecărei luni, utilizatorul, respectiv operatorul economic specificat la alin. (2), transmite furnizorului situația centralizatoare cuprinzând consumurile pentru încălzire defalcate pe beneficiarii de ajutor pentru încălzirea locuinței, iar în cazul facturării individuale, separat pentru toți proprietarii, atât pentru încălzire, cât și pentru apă caldă de consum.

(4) Pe baza situației centralizatoare prevăzute la alin. (3), până la data de 10 a fiecărei luni, furnizorul calculează cuantumul ajutorului pentru încălzirea locuinței, în conformitate cu prevederile legale, și emite factura către utilizator sau consumator, după caz.

(5) Factura va cuprinde energia termică pentru încălzire, energia termică înglobată în apa caldă de consum, ajutorul pentru încălzirea locuinței calculat potrivit prevederilor legale în vigoare și suma de plată calculată ca diferență între valoarea consumului și ajutorul pentru încălzirea locuinței.

(6) Utilizatorul are obligația de a evidenția lunar ajutorul pentru încălzirea locuinței cu energie termică în lista cu cheltuielile de întreținere, dacă facturarea nu se realizează individual.

Art. 12. - (1) În acele condominii în care sunt montate repartitoare de costuri, cantitatea de energie termică aferentă consumului propriu pentru încălzirea spațiilor cu altă destinație decât cea de locuință, în care nu sunt montate repartitoare de costuri, este proporțională cu suprafața echivalentă termic a corpurilor de încălzire existente în aceste spații, majorată cu 30%.

(2) Cantitățile de energie termică pentru încălzire ce se facturează individual se determină astfel:

- a) în cazul în care nu sunt montate repartitoare de costuri, nu sunt deconectări de la instalația interioară de distribuție a energiei termice și în condominiu nu există operatori economici care să își desfășoare activitatea, cantitatea aferentă fiecărui consumator este proporțională cu suprafața utilă a spațiului cu destinație de locuință. Sunt aplicabile prevederile art. 9 pct. 14;
- b) în cazul în care nu sunt montate repartitoare de costuri, sunt deconectări de la instalația interioară de distribuție a energiei termice sau/și sunt operatori economici care își desfășoară activitatea în condominiu, cantitatea de energie termică pentru încălzire consumată în spațiile comune se calculează proporțional cu raportul dintre suprafața echivalentă termic a corpurilor de încălzire montate în spațiile comune luată împreună

S.C. GOSCOM VASLUI S.A.	PROCEDURĂ OPERAȚIONALĂ	Ediția I Nr. de ex.:
SECTOR ENERGIE TERMICĂ	ACCESUL TERȚILOR LA REȚEAUA TERMICĂ, INCLUSIV EMITEREA AVIZELOR TEHNICE DE BRANȘARE/RACORDARE ȘI PROGRAMAREA PRODUCȚIEI ȘI/SAU ACHIZIȚIEI DE ENERGIE TERMICĂ	Revizia: 0 Nr. de ex.:
		Pagina din 99
	Cod: P.O. E.T. 05	Exemplar nr.

cu cea a conductelor rețelei interioare de distribuție și încălzire ce traversează spațiile comune și suprafața echivalentă termic totală din condominiu (SET 3/SET, conform anexei nr. 2 la prezentul contract-cadru). Suprafața echivalentă termic totală însumează suprafața echivalentă termic a tuturor corpurilor de încălzire racordate la instalația interioară de distribuție a energiei termice și cea a tuturor conductelor rețelei interioare de distribuție și încălzire. Cantitatea de energie termică consumată în proprietatea fiecărui consumator este proporțională cu:

1. suprafața utilă a spațiului cu destinație de locuință și cu suprafața echivalentă termic a corpurilor de încălzire și a coloanelor de distribuție și de încălzire din spațiile cu altă destinație decât cea de locuință pe care proprietarul le are în folosință (SET 2 din anexa nr. 2 la prezentul contract-cadru), dacă este cazul, pentru consumatorii racordați la rețeaua internă de distribuție a agentului termic, fiind aplicabile prevederile art. 9 pct. 14;
 2. suprafața echivalentă termic totală a corpurilor de încălzire și a conductelor rețelei interne de distribuție și încălzire ce se găsește în spațiul cu altă destinație decât cea de locuință (SET 4 din anexa nr. 2 la prezentul contract-cadru), pentru operatorii economici;
 3. suprafața echivalentă termic a coloanelor de încălzire și de distribuție ce traversează spațiile cu destinație de locuință, pentru proprietarii care sunt deconectați;
- c) în cazul în care sunt montate repartitoare de costuri, cantitățile facturate individual se transmit furnizorului de către operatorul economic cu care utilizatorul are contract pentru repartizarea costurilor pentru încălzire conform art. 11 alin. (3).

(3) Cantitatea de energie termică înglobată în apa caldă de consum ce se facturează individual se determină astfel:

- a) în cazul în care nu sunt montate repartitoare de costuri, indiferent dacă sunt sau nu sunt deconectări de la instalația interioară de distribuție a apei calde de consum, cantitatea aferentă fiecărui consumator alimentat din instalația interioară este proporțională cu numărul de persoane din fiecare spațiu cu destinație de locuință sau conform baremelor de consum pentru spațiile cu altă destinație;
- b) în cazul în care sunt montate repartitoare de costuri, cantitățile facturate individual se transmit furnizorului de către utilizator sau de operatorul economic cu care utilizatorul

S.C. GOSCOM VASLUI S.A.	PROCEDURĂ OPERAȚIONALĂ	Ediția I Nr. de ex.:
SECTOR ENERGIE TERMICĂ	ACCESUL TERȚILOR LA REȚEAUA TERMICĂ, INCLUSIV EMITEREA AVIZELOR TEHNICE DE BRANȘARE/RACORDARE ȘI PROGRAMAREA PRODUCȚIEI ȘI/SAU ACHIZIȚIEI DE ENERGIE TERMICĂ	Revizia: 0 Nr. de ex.:
		Pagina din 99
	Cod: P.O. E.T. 05	Exemplar nr.

are contract pentru repartizarea costurilor pentru încălzire conform art. 11 alin. (3);

- c) în acele condominii în care sunt montate repartitoare de costuri, cantitatea de energie termică aferentă consumului propriu de apă caldă de consum în spațiile cu altă destinație decât cea de locuință se determină pe bază de bareme, dacă nu sunt montate repartitoare de costuri în aceste spații.

Art. 13. - (1) Dacă furnizorul nu poate întocmi și emite facturile individuale până la data stabilită la art. 18 alin. (1) ca urmare a faptului că utilizatorul sau operatorul economic cu care utilizatorul are contract pentru repartizarea costurilor pentru încălzire nu a predat datele necesare până la data prevăzută la art. 11 alin. (3), furnizorul va emite utilizatorului o factură cu consumurile totale din condominiu.

(2) Sarcina repartizării cheltuielilor în condițiile alin. (1) revine utilizatorului, care va cuprinde cheltuielile în lista cu cheltuielile de întreținere și va transmite furnizorului un tabel centralizator cu defalcarea cantităților și a sumelor de plată pe consumatori până la data scadență de plată a facturii.

(3) Fiecare consumator cu care este încheiată convenția de facturare individuală va achita contravaloarea sumelor de plată cuprinse în lista cu cheltuielile de întreținere prevăzută la alin. (2) direct furnizorului.

Art. 14. - La schimbarea contorului în vederea reparării sau verificării metrologice periodice, furnizorul are obligația de a anunța utilizatorul despre operația respectivă cu cel puțin 24 de ore înainte de ora la care este programată acțiunea și va completa un document în care sunt trecute cel puțin:

- a) datele de identificare ale furnizorului;
- b) datele de identificare ale utilizatorului;
- c) datele de identificare ale contorului existent;
- d) datele de identificare ale sigiliului existent;
- e) indexul înregistrat;
- f) datele de identificare ale contorului ce se montează;
- g) seria sigiliului personalizat de unică folosință;
- h) indexul de pornire.

S.C. GOSCOM VASLUI S.A.	PROCEDURĂ OPERAȚIONALĂ	Ediția I Nr. de ex.:
SECTOR ENERGIE TERMICĂ	ACCESUL TERȚILOR LA REȚEAUA TERMICĂ, INCLUSIV EMITEREA AVIZELOR TEHNICE DE BRANȘARE/RACORDARE ȘI PROGRAMAREA PRODUCȚIEI ȘI/SAU ACHIZIȚIEI DE ENERGIE TERMICĂ	Revizia: 0 Nr. de ex.:
	Cod: P.O. E.T. 05	Pagina din 99
		Exemplar nr.

Capitolul VI Tarife, facturare și modalități de plată

Art. 15. - (1) Furnizorul va practica prețurile aprobate potrivit prevederilor legale în vigoare, consemnate în anexa la prezentul contract.

(2) Modificarea prețurilor și tarifelor va fi adusă la cunoștința utilizatorului în scris, cu minimum 15 zile înainte începerii perioadei de facturare la noul preț.

Art. 16. - (1) Facturarea se face lunar, iar tipul de factură emisă este (se trece colectivă sau individuală.).

(2) Modul de facturare și de plată a contravalorii energiei termice consumate pentru încălzire este (se trece una dintre următoarele opțiuni solicitată de utilizator):

- a) facturarea și plata în tranșe lunare egale pe perioada unui an calendaristic, pe baza cantităților medii lunare de energie termică consumate efectiv în anul calendaristic anterior;
- b) facturarea și plata în tranșe lunare egale, stabilite diferențiat în perioada sezonului rece și în restul anului, pe perioada unui an calendaristic, pe baza cantităților medii lunare de energie termică consumate efectiv în perioadele corespunzătoare ale anului calendaristic anterior;
- c) facturarea și plata lunară pe baza consumului efectiv.

(3) Furnizorul, în cazul alegerii uneia dintre opțiunile prevăzute la alin. (3) lit. a) sau b), va comunica utilizatorului sau fiecărui consumator, în cazul facturării individuale, până la data de 15 februarie a anului în curs, consumul efectiv înregistrat în anul calendaristic încheiat, precum și eventualele diferențe de regularizat.

(4) Sumele rezultate din regularizare datorate de furnizor se deduc din valoarea facturii pe luna următoare.

(5) Sumele rezultate din regularizare datorate de utilizator, respectiv de consumator furnizorului se plătesc, începând cu luna martie, (se trece integral sau eșalonat, până la data de 31 iulie a anului în curs).

Art. 17. - Factura va cuprinde, pe lângă datele specificate la art. 11 alin. (5), și elementele de identificare ale fiecărui punct de consum, prețul/tarifal aplicat, inclusiv baza legală.

S.C. GOSCOM VASLUI S.A.	PROCEDURĂ OPERAȚIONALĂ	Ediția I Nr. de ex.:
SECTOR ENERGIE TERMICĂ	ACCESUL TERȚILOR LA REȚEAUA TERMICĂ, INCLUSIV EMITEREA AVIZELOR TEHNICE DE BRANȘARE/RACORDARE ȘI PROGRAMAREA PRODUCȚIEI ȘI/SAU ACHIZIȚIEI DE ENERGIE TERMICĂ	Revizia: 0 Nr. de ex.:
	Cod: P.O. E.T. 05	Pagina din 99 Exemplar nr.

Art. 18. - (1) Factura pentru furnizarea energiei termice se emite cel mai târziu până la data de 15 a lunii următoare celei în care prestația a fost efectuată. Utilizatorii/Consumatorii sunt obligați să achite facturile reprezentând contravaloarea serviciului de care au beneficiat, în termenul de scadență de 15 zile lucrătoare de la data emiterii facturilor; data emiterii facturii și termenul de scadență se înscriu pe factură.

(2) Neachitarea de către utilizator/consumator a facturii emise de furnizor în termen de 30 zile de la data scadenței sau a sumelor rezultate din regularizare la termenele prevăzute atrage penalități de întârziere, după cum urmează:

- a) penalități egale cu nivelul dobânzii datorate pentru neplata la termen a obligațiilor bugetare, stabilite conform reglementărilor legale în vigoare;
- b) penalitățile datorate începând cu prima zi după data scadenței;
- c) valoarea totală a penalităților nu poate depăși cuantumul debitului și se constituie venit al furnizorului.

Art. 19. - Facturile și documentele de plată se transmit de furnizor la adresa:

Art. 20. - Utilizatorul poate efectua plata serviciilor prestate prin următoarele modalități:

- a) în numerar la casieria furnizorului;
- b) cu filă cec;
- c) cu ordin de plată;
- d) prin internet;
- e) (se trece alt instrument de plată convenit de părți.).

Art. 21. - (1) În cazul în care pe documentul de plată nu se menționează obiectul plății, se consideră achitate facturile în ordine cronologică.

(2) În funcție de modalitatea de plată, aceasta se consideră efectuată, după caz, la una dintre următoarele date:

- a) data certificării plății de către unitatea bancară a utilizatorului, pentru ordinele de plată;
- b) data certificată de furnizor, pentru filele cec sau celelalte instrumente de plată legale;
- c) data înscrisă pe chitanța emisă de casieria furnizorului.

S.C. GOSCOM VASLUI S.A.	PROCEDURĂ OPERAȚIONALĂ	Ediția I Nr. de ex.:
SECTOR ENERGIE TERMICĂ	ACCESUL TERȚILOR LA REȚEAUA TERMICĂ, INCLUSIV EMITEREA AVIZELOR TEHNICE DE BRANȘARE/RACORDARE ȘI PROGRAMAREA PRODUCȚIEI ȘI/SAU ACHIZIȚIEI DE ENERGIE TERMICĂ	Revizia: 0 Nr. de ex.:
		Pagina din 99
	Cod: P.O. E.T. 05	Exemplar nr.

Art. 22. - În cazul în care se constată că utilizatorul/consumatorul la care anterior a fost sistată furnizarea energiei termice a beneficiat de acest serviciu, se va proceda la facturarea acestuia începând cu data sistării serviciului.

Capitolul VII Răspunderea contractuală

Art. 23. - Pentru neexecutarea în tot sau în parte a obligațiilor contractuale prevăzute în prezentul contract părțile răspund conform prevederilor legale.

Art. 24. - Furnizorul răspunde de parametrii cantitativi și calitativi ai apei calde de consum furnizate, precum și de respectarea normativelor tehnice și comerciale în vigoare.

Art. 25. - Refuzul total sau parțial al utilizatorului/consumatorului de a plăti o factură emisă de furnizor va fi comunicat acestuia prin adresă scrisă, care va conține și motivul refuzului, în termen de 10 zile de la data primirii facturii. Reclamațiile ulterioare efectuării plății facturilor se conciliază între părți în termen de 10 zile lucrătoare de la data formulării scrise a pretențiilor de către utilizator. În cazul în care, ca urmare a unor recalculări conciliate între părți, se reduce nivelul consumului facturat, nu se percep penalități.

Art. 26. - Furnizorul este obligat să plătească despăgubiri în cazul deteriorării instalațiilor interioare aparținând utilizatorului sau al îmbolnăvirii utilizatorilor colectivi ori individuali, în situația în care au apărut presiuni în punctul de delimitare mai mari decât cele admise de normele tehnice în vigoare, nu a fost respectat regimul chimic al agentului termic de încălzire, calitatea apei calde de consum nu corespunde condițiilor de potabilitate etc. Plata despăgubirilor se face în termen de maximum 30 de zile de la data producerii sau constatării deteriorării pe baza expertizei efectuate de un expert autorizat angajat de furnizor și agreeat de utilizator. În cazul în care în urma expertizei se constată că furnizorul nu este în culpă, plata expertizei va fi suportată de utilizator.

Art. 27. - În cazul nerespectării prevederilor art. 7 pct. 13, 14 și 20, furnizorul va fi obligat la plata de despăgubiri care să acopere prejudiciul creat.

Capitolul VIII Forța majoră

Art. 28. - În cazul apariției unor situații de forță majoră, partea care o invocă este exonerată de răspundere în condițiile legii.

S.C. GOSCOM VASLUI S.A.	PROCEDURĂ OPERAȚIONALĂ	Ediția I Nr. de ex.:
SECTOR ENERGIE TERMICĂ	ACCESUL TERȚILOR LA REȚEAUA TERMICĂ, INCLUSIV EMITEREA AVIZELOR TEHNICE DE BRANȘARE/RACORDARE ȘI PROGRAMAREA PRODUCȚIEI ȘI/SAU ACHIZIȚIEI DE ENERGIE TERMICĂ	Revizia: 0 Nr. de ex.:
		Pagina din 99
	Cod: P.O. E.T. 05	Exemplar nr.

Art. 29. - (1) Niciuna dintre părțile contractante nu răspunde de neexecutarea în termen sau/și de executarea în mod necorespunzător, total ori parțial, a oricărei obligații care îi revine în baza prezentului contract, dacă neexecutarea sau executarea necorespunzătoare a obligației respective a fost cauzată de forța majoră.

(2) Partea care invocă forța majoră este obligată să notifice celeilalte părți, în termen de 48 de ore, despre producerea evenimentului, apreciind perioada în care urmările ei încetează, cu confirmarea autorităților competente de la locul producerii evenimentului ce constituie forță majoră, și să ia toate măsurile posibile în vederea limitării consecințelor lui.

Capitolul IX Litigii

Art. 30. - Părțile convin ca toate neînțelegerile privind validitatea prezentului contract sau rezultate din interpretarea, executarea ori încetarea acestuia să fie rezolvate pe cale amiabilă de reprezentanții lor.

Art. 31. - În cazul în care nu este posibilă rezolvarea litigiilor pe cale amiabilă, părțile se vor adresa instanțelor judecătorești competente.

Capitolul X Dispoziții finale

Art. 32. - În toate problemele care nu sunt prevăzute în prezentul contract părțile se supun prevederilor legislației specifice în vigoare, ale Codului civil, Codului comercial și ale altor acte normative incidente.

Art. 33. - Corespondența adresată furnizorului de către utilizator/consumator va conține în mod obligatoriu: denumirea/numele și prenumele, calitatea, adresa, semnătura persoanei autorizate și, după caz, ștampila utilizatorului.

Art. 34. - Prezentul contract se poate modifica prin acte adiționale conform prevederilor art. 6 pct. 3 și art. 7 pct. 4.

Art. 35. - Anexele nr. 1-3 și, după caz, nr. 4-7 fac parte integrantă din prezentul contract.

Art. 36. - Utilizatorul va completa și va înainta furnizorului anexele nr. 5 și 6 în cazul în care se încheie convenții de facturare individuală.

S.C. GOSCOM VASLUI S.A.	PROCEDURĂ OPERAȚIONALĂ	Ediția I Nr. de ex.:
SECTOR ENERGIE TERMICĂ	ACCESUL TERȚILOR LA REȚEAUA TERMICĂ, INCLUSIV EMITEREA AVIZELOR TEHNICE DE BRANȘARE/RACORDARE ȘI PROGRAMAREA PRODUCȚIEI ȘI/SAU ACHIZIȚIEI DE ENERGIE TERMICĂ	Revizia: 0 Nr. de ex.:
		Pagina din 99
	Cod: P.O. E.T. 05	Exemplar nr.

Art. 37. - Prezentul contract a fost încheiat în două exemplare, câte unul pentru fiecare parte, și intră în vigoare la data de

Furnizor,

.....

Utilizator,

.....

Data semnării

S.C. GOSCOM VASLUI S.A.	PROCEDURĂ OPERAȚIONALĂ	Ediția I Nr. de ex.:
SECTOR ENERGIE TERMICĂ	ACCESUL TERȚILOR LA REȚEAUA TERMICĂ, INCLUSIV EMITEREA AVIZELOR TEHNICE DE BRANȘARE/RACORDARE ȘI PROGRAMAREA PRODUCȚIEI ȘI/SAU ACHIZIȚIEI DE ENERGIE TERMICĂ	Revizia: 0 Nr. de ex.:
	Cod: P.O. E.T. 05	Pagina din 99 Exemplar nr.

Anexa 1
la contract

DELIMITAREA

instalațiilor de alimentare cu energie termică

Denumirea utilizatorului (se trece denumirea utilizatorului care trebuie să fie aceeași cu cea din contract.):

Adresa la care se furnizează serviciul de alimentare cu energie termică este (se trec toate adresele de consum care au branșament propriu și aparțin aceluiași proprietar sau fac parte din aceeași asociație de proprietari/locatari.):

A. Alimentarea cu energie termică se face din (Se trece denumirea tronsonului din rețeaua de transport, centralei termice, stației termice sau punctului termic din care se face alimentarea fiecărui loc de consum.):

B. Punctul/Punctele de delimitare este/sunt amplasat/amplasate conform schiței/schițelor (Se trece numărul schiței.) din anexă. (În fiecare schiță cotate se vor figura vanele, contorul de energie termică, reductiile, diametrul exterior sau diametrul nominal.)

C. Caracteristicile contoarelor de energie termică pentru încălzire și apă caldă de consum de branșament sunt (Pentru fiecare contor de branșament se trec denumirea comercială, tipul, seria, clasa de precizie, termenul scadent pentru verificare metrologică, data montării, seriile sigiliilor personalizate de unică folosință etc.):

D. Schema de principiu a conductelor și armăturilor în amonte și în aval de punctul de delimitare este conform schiței/schițelor (Se trece numărul schiței/schițelor.) din anexă. (Schița cotate va cuprinde racordul până la prima vană de separare a rețelei de distribuție/transport și partea de rețea interioară până la intrarea pe proprietatea utilizatorului.)

Furnizor,
.....

Utilizator,
.....

S.C. GOSCOM VASLUI S.A.	PROCEDURĂ OPERAȚIONALĂ	Ediția I Nr. de ex.:
SECTOR ENERGIE TERMICĂ	ACCESUL TERȚILOR LA REȚEAUA TERMICĂ, INCLUSIV EMITEREA AVIZELOR TEHNICE DE BRANȘARE/RACORDARE ȘI PROGRAMAREA PRODUCȚIEI ȘI/SAU ACHIZIȚIEI DE ENERGIE TERMICĂ	Revizia: 0 Nr. de ex.:
		Pagina din 99
	Cod: P.O. E.T. 05	Exemplar nr.

Anexa 2
la contract

SITUAȚIA
persoanelor și operatorilor economici

Nr. crt.	Adresa punctului de consum	Numărul de persoane	SU*1)	SET 1*2)	SET 2*3)	SET 3*4)	SET*5)
1							
2							
...							
n							

*1) Suprafața utilă a spațiilor cu destinație de locuință.

*2) Suprafața echivalentă termic a corpurilor de încălzire și a coloanelor de încălzire și distribuție din spațiile cu destinație de locuință.

*3) Suprafața echivalentă termic a corpurilor de încălzire și a coloanelor de încălzire și distribuție din spațiile cu altă destinație decât cea de locuință (garaje, boxe etc.), exclusiv operatorii economici.

*4) Suprafața echivalentă termic a corpurilor de încălzire și a conductelor rețelei interne de încălzire și distribuție din spațiile comune.

*5) Suprafața echivalentă termic totală din condominiu egală cu SET 1 + SET 2 + SET 3 + SET 4.

Situația se întocmește pe baza inventarului transmis de utilizator, cu excepția datelor referitoare la proprietarii spațiilor cu altă destinație decât cea de locuință cu care furnizorul are contract direct. Rubricile "SET 1", "SET 2", "SET 3" și "SET 4" se completează numai în cazul facturării individuale sau când în condominiu își desfășoară activitatea operatori economici.

S.C. GOSCOM VASLUI S.A.	PROCEDURĂ OPERAȚIONALĂ	Ediția I Nr. de ex.:
SECTOR ENERGIE TERMICĂ	ACCESUL TERȚILOR LA REȚEAUA TERMICĂ, INCLUSIV EMITEREA AVIZELOR TEHNICE DE BRANȘARE/RACORDARE ȘI PROGRAMAREA PRODUCȚIEI ȘI/SAU ACHIZIȚIEI DE ENERGIE TERMICĂ	Revizia: 0 Nr. de ex.:
		Pagina din 99
	Cod: P.O. E.T. 05	Exemplar nr.

Nr. crt.	Denumirea operatorului economic/adresa punctului de consum	SET 4*6)	Denumire barem/ cantitate	Iarna - Gcal/ lună-	Vara - Gcal/ lună-	Semnătura operatorului economic
1						
2						
...						
n						

*6) Suprafața echivalentă termic totală a corpurilor de încălzire și a conductelor rețelei interne de încălzire și distribuție ce se găsește la fiecare operator economic.

S.C. GOSCOM VASLUI S.A.	PROCEDURĂ OPERAȚIONALĂ	Ediția I Nr. de ex.:
SECTOR ENERGIE TERMICĂ	ACCESUL TERȚILOR LA REȚEAUA TERMICĂ, INCLUSIV EMITEREA AVIZELOR TEHNICE DE BRANȘARE/RACORDARE ȘI PROGRAMAREA PRODUCȚIEI ȘI/SAU ACHIZIȚIEI DE ENERGIE TERMICĂ	Revizia: 0 Nr. de ex.:
		Pagina din 99
	Cod: P.O. E.T. 05	Exemplar nr.

Anexa 3
la contract

CONDIȚII de calitate și legislația aplicabilă

Presiunea apei calde de consum asigurată la ultimul nivel al condominiului este de (se trece valoarea presiunii ce trebuie asigurată.), la un debit de apă simultan de (se trece debitul de apă instantaneu, considerându-se factorul de simultaneitate din normele de proiectare.).

Debitul de apă caldă de consum minim asigurat este de l/s și de mc/zi.

Presiunea minimă a agentului termic la branșament este de bari.

Diferența de presiune între tur și retur este de bari.

Debitul de agent termic orar maxim și minim furnizat iarna este de/.....t/h*1).

Debitul de agent termic orar maxim și minim furnizat vara este de/.....t/h*1).

Indicii de calitate ai condensului și ai apei returnate sunt cei din (se trece norma sau anexa la contract.)*1).

Presiunea și temperatura nominală ale agentului termic livrat sunt bari/.....°C*1).

Legislația și normele tehnice aplicabile serviciului de furnizare a energiei termice pentru care se încheie contractul sunt: _____

*1) Numai pentru operatori economici, dacă este cazul.

Nr. crt.	Numărul actului normativ sau tehnic*2)	Denumirea actului normativ sau tehnic
1		
2		
...		
n		

S.C. GOSCOM VASLUI S.A.	PROCEDURĂ OPERAȚIONALĂ	Ediția I Nr. de ex.:
SECTOR ENERGIE TERMICĂ	ACCESUL TERȚILOR LA REȚEAUA TERMICĂ, INCLUSIV EMITEREA AVIZELOR TEHNICE DE BRANȘARE/RACORDARE ȘI PROGRAMAREA PRODUCȚIEI ȘI/SAU ACHIZIȚIEI DE ENERGIE TERMICĂ	Revizia: 0 Nr. de ex.:
		Pagina din 99
	Cod: P.O. E.T. 05	Exemplar nr.

Furnizor,

.....

Utilizator,

.....

*2) Legi, ordonanțe, ordonanțe de urgență, hotărâri ale Guvernului, ordine, normative, norme, standarde etc.

S.C. GOSCOM VASLUI S.A.	PROCEDURĂ OPERAȚIONALĂ	Ediția I Nr. de ex.:
SECTOR ENERGIE TERMICĂ	ACCESUL TERȚILOR LA REȚEAUA TERMICĂ, INCLUSIV EMITEREA AVIZELOR TEHNICE DE BRANȘARE/RACORDARE ȘI PROGRAMAREA PRODUCȚIEI ȘI/SAU ACHIZIȚIEI DE ENERGIE TERMICĂ	Revizia: 0 Nr. de ex.:
		Pagina din 99
	Cod: P.O. E.T. 05	Exemplar nr.

Anexa 4
la contract

CONVENȚIE

de facturare individuală a consumurilor de energie termică
nr. din data

I. Părțile

Art. 1. - (Se trece societatea comercială/regia autonomă sau operatorul în gestiune directă conform Legii), cu sediul în, str. nr., bl., sc., et., ap., județul/sectorul, înmatriculată/înmatriculat la registrul comerțului cu nr., codul fiscal, codul unic de înregistrare, contul nr., deschis la, reprezentată/reprezentat de, având funcția de, și de, având funcția de, în calitate de furnizor, pe de o parte, și

Domnul/Doamna, cu domiciliul în localitatea, str. nr., bl., sc., județul/sectorul, reprezentat/reprezentată de (dacă este cazul), având calitatea de [se trece calitatea celui care semnează valabil convenția (proprietar sau cu împuternicire dată de proprietar, caz în care se trec datele care atestă autenticitatea împuternicirii)], identificat/identificată cu C.I./B.I. seria nr., eliberată/eliberat la data de de, C.N.P., în calitate de consumator, pe de altă parte, au convenit să încheie prezenta convenție de facturare individuală a cantităților de energie termică, anexă la Contractul de furnizare nr. din data, încheiat cu utilizatorul (se trec datele de identificare ale asociației.), cu respectarea următoarelor clauze:

II. Obiectul convenției

Art. 2. - (1) Obiectul prezentei convenții îl constituie facturarea cotei-părți din consumurile totale de energie termică înregistrate de contoarele de energie termică pentru încălzire și apă caldă de consum, montate la bransamentul condominiului, reglementarea raporturilor dintre furnizor și consumatorul individual privind condițiile de consum și plata contravalorii acestor consumuri, pe baza facturii emise de furnizor.

(2) Prezenta convenție stabilește raporturile juridice dintre furnizor, utilizator și consumatorul individual cu privire la furnizarea, utilizarea, facturarea și plata energiei termice.

S.C. GOSCOM VASLUI S.A.	PROCEDURĂ OPERAȚIONALĂ	Ediția I Nr. de ex.:
SECTOR ENERGIE TERMICĂ	ACCESUL TERȚILOR LA REȚEAUA TERMICĂ, INCLUSIV EMITEREA AVIZELOR TEHNICE DE BRANȘARE/RACORDARE ȘI PROGRAMAREA PRODUCȚIEI ȘI/SAU ACHIZIȚIEI DE ENERGIE TERMICĂ	Revizia: 0 Nr. de ex.:
	Cod: P.O. E.T. 05	Pagina din 99
		Exemplar nr.

(3) Raporturile dintre furnizor și consumator se stabilesc la punctul de delimitare dintre rețeaua interioară a utilizatorului, aflată pe proprietatea acestuia, și rețeaua publică.

Art. 3. - Data și condițiile privind transmiterea datelor necesare facturării individuale a consumurilor de energie termică sunt cele stabilite în contractul de furnizare a energiei termice.

III. Drepturile și obligațiile furnizorului

Art. 4. - Furnizorul are următoarele drepturi:

- a) să factureze și să încaseze lunar, la tarifele în vigoare, cantitățile furnizate, determinate potrivit prevederilor contractului de furnizare a energiei termice;
- b) să aplice penalități egale cu nivelul dobânzii datorate pentru neplata la termen a obligațiilor bugetare, în cazul neachitării facturilor la termen;
- c) să aibă acces pe proprietatea consumatorului pentru închiderea și sigilarea instalațiilor individuale de utilizare a energiei termice, în cazul în care consumatorul nu achită contravaloarea energiei termice furnizate în cel mult 30 de zile calendaristice de la data expirării termenului de plată a facturilor, și să solicite în instanță recuperarea debitelor și, după caz, accesul pe proprietatea consumatorului pentru închiderea și sigilarea instalațiilor de utilizare a energiei termice, în cazul în care consumatorul refuză accesul pe proprietatea sa;
- d) celelalte drepturi stabilite prin contractul de furnizare a energiei termice cu referire la consumator.

Art. 5. - Furnizorul are următoarele obligații:

- a) să respecte angajamentele asumate prin contractul de furnizare a energiei termice încheiat cu utilizatorul, precum și cele din prezenta convenție;
- b) să înregistreze toate reclamațiile și sesizările consumatorului și să ia măsurile ce se impun în vederea soluționării acestora, în termenul prevăzut de lege;
- c) să comunice, în termen de 30 de zile de la depunerea unei contestații privind factura emisă, rezultatul analizei contestației și modul de soluționare a acesteia;
- d) să corecteze facturile întocmite greșit, pe cele care au consumuri greșite recunoscute de furnizor sau asupra cărora s-a pronunțat o instanță;

S.C. GOSCOM VASLUI S.A.	PROCEDURĂ OPERAȚIONALĂ	Ediția I Nr. de ex.:
SECTOR ENERGIE TERMICĂ	ACCESUL TERȚILOR LA REȚEAUA TERMICĂ, INCLUSIV EMITEREA AVIZELOR TEHNICE DE BRANȘARE/RACORDARE ȘI PROGRAMAREA PRODUCȚIEI ȘI/SAU ACHIZIȚIEI DE ENERGIE TERMICĂ	Revizia: 0 Nr. de ex.:
		Pagina din 99
	Cod: P.O. E.T. 05	Exemplar nr.

- e) să nu aplice penalități la facturile întocmite sau dovedite a fi greșit întocmite, indiferent de cauze;
- f) să solicite operatorului economic care asigură exploatarea repartitoarelor de costuri refacerea calculelor de repartizare în cazul contestării de către consumator a consumurilor sau în cazul în care instanța a dat dreptate, în totalitate ori în parte, consumatorului;
- g) celelalte obligații stabilite prin contractul de furnizare a energiei termice cu referire la consumator.

IV. Drepturile și obligațiile consumatorului

Art. 6. - Consumatorul are următoarele drepturi:

- a) să utilizeze energia termică livrată în condițiile prevăzute în contractul de furnizare a energiei termice încheiat cu utilizatorul;
- b) să conteste contravaloarea facturii prin înștiințare scrisă transmisă furnizorului;
- c) să ceară în instanță soluționarea contestației depuse la furnizor în cazul în care nu este mulțumit de soluția propusă de acesta;
- d) să primească răspuns în termenul legal la sesizările adresate furnizorului;
- e) celelalte drepturi stabilite prin contractul de furnizare a energiei termice cu referire la consumator.

Art. 7. - Consumatorul are următoarele obligații:

- a) să achite integral și la termen facturile emise de furnizor, reprezentând contravaloarea serviciilor prestate, inclusiv eventualele debite restante recunoscute de acesta, potrivit anexei nr. 5;
- b) să comunice în scris, în termen de 10 zile lucrătoare, furnizorului orice modificare a elementelor care au stat la baza întocmirii prezentei convenții și să încheie acte adiționale în legătură cu aceasta;
- c) să permită accesul furnizorului pe proprietatea sa pentru inventarierea instalațiilor individuale de utilizare a energiei termice sau pentru închiderea și sigilarea acestora, în cazul în care consumatorul nu achită contravaloarea serviciilor

S.C. GOSCOM VASLUI S.A.	PROCEDURĂ OPERAȚIONALĂ	Ediția I Nr. de ex.:
SECTOR ENERGIE TERMICĂ	ACCESUL TERȚILOR LA REȚEAUA TERMICĂ, INCLUSIV EMITEREA AVIZELOR TEHNICE DE BRANȘARE/RACORDARE ȘI PROGRAMAREA PRODUCȚIEI ȘI/SAU ACHIZIȚIEI DE ENERGIE TERMICĂ	Revizia: 0 Nr. de ex.:
		Pagina din 99
	Cod: P.O. E.T. 05	Exemplar nr.

furnizate;

- d) să nu modifice instalațiile de utilizare interioare aferente unui condominiu decât în condițiile legii;
- e) celelalte obligații stabilite prin contractul de furnizare a energiei termice cu referire la consumator.

V. Facturare și modalități de plată

Art. 8. - Contravaloarea cantităților de energie termică furnizate consumatorului se încasează pe bază de factură; factura reprezintă documentul de plată emis de furnizor în conformitate cu legislația în vigoare.

Art. 9. - Facturile și documentele de plată se transmit de furnizor la adresa (se trece adresa de corespondență cu consumatorul, dacă este alta decât cea specificată în preambulul prezentei convenții).

Art. 10. - Factura individuală emisă de furnizor va conține cel puțin rubricile prevăzute în contractul de furnizare a energiei termice.

Art. 11. - Condițiile, termenele, modul de facturare și de plată, modul de determinare a cantităților, regularizările și calculul penalizărilor în caz de neplată sunt cele prevăzute în contractul de furnizare a energiei termice.

Art. 12. - (1) Facturile pot fi achitate de consumator prin (se trece mijlocul de plată convenit cu consumatorul.).

(2) În cazul în care achitarea facturii se face la încasatorul furnizorului, acesta trebuie să prezinte legitimația de serviciu, iar chitanța eliberată trebuie să prezinte însemne pentru identificarea ușoară a veridicității documentului.

(3) În cazul în care furnizorul nu a asigurat elementele de siguranță la chitanțele eliberate sau nu a comunicat consumatorului un specimen din acestea, recuperarea pagubelor rezultate din eventualele fraude legate de achitarea facturilor unor persoane neîndreptățite sunt în sarcina furnizorului.

Art. 13. - Factura se consideră achitată de către consumator la data la care consumatorul face dovada că a trimis sau a dat banii furnizorului.

S.C. GOSCOM VASLUI S.A.	PROCEDURĂ OPERAȚIONALĂ	Ediția I Nr. de ex.:
SECTOR ENERGIE TERMICĂ	ACCESUL TERȚILOR LA REȚEAUA TERMICĂ, INCLUSIV EMITEREA AVIZELOR TEHNICE DE BRANȘARE/RACORDARE ȘI PROGRAMAREA PRODUCȚIEI ȘI/SAU ACHIZIȚIEI DE ENERGIE TERMICĂ	Revizia: 0 Nr. de ex.:
		Pagina din 99
	Cod: P.O. E.T. 05	Exemplar nr.

VI. Răspunderi

Art. 14. - Pentru neexecutarea în tot sau în parte a obligațiilor contractuale prevăzute în prezenta convenție părțile răspund conform prevederilor legale.

Art. 15. - Răspunderea privind cantitățile de energie termică pe baza cărora se întocmește factura este, în funcție de persoana juridică abilitată să facă repartizarea, în sarcina utilizatorului, operatorului economic care asigură repartizarea consumurilor înregistrate la branșamentele condominiului sau a furnizorului.

Art. 16. - Reluarea furnizării energiei termice după sistare pentru neplată se realizează în maximum 3 zile lucrătoare de la efectuarea plății integrale a contravalorii cantităților de energie termică facturate și a cheltuielilor ocazionate de sistarea și reluarea furnizării.

Art. 17. - În cazul în care consumatorul folosește apa din circuitul de încălzire în alte instalații decât corpurile de încălzire legal montate, acesta urmează să suporte plata daunelor pe care le-a produs și să aducă instalația la situația inițială, furnizorul având obligația de a anunța autoritățile competente în cazul sustragerii de agent termic.

Art. 18. - (1) Intervențiile neautorizate asupra repartitoarelor de costuri în scopul influențării indicațiilor acestora, distrugerea sau ruperea sigiliilor, modificările de orice fel în vederea obținerii unor foloase constituie consum fraudulos și se sancționează conform prevederilor legale.

(2) Consumatorii aflați în situația prevăzută la alin. (1) nu sunt exonerati de plată unor daune către utilizator și furnizor.

VII. Forța majoră

Art. 19. - Prevederile referitoare la forța majoră cuprinse în contractul de furnizare se aplică corespunzător.

VIII. Durata convenției

Art. 20. - (1) Prezenta convenție se încheie pe durată nedeterminată.

S.C. GOSCOM VASLUI S.A.	PROCEDURĂ OPERAȚIONALĂ	Ediția I Nr. de ex.:
SECTOR ENERGIE TERMICĂ	ACCESUL TERȚILOR LA REȚEAUA TERMICĂ, INCLUSIV EMITEREA AVIZELOR TEHNICE DE BRANȘARE/RACORDARE ȘI PROGRAMAREA PRODUCȚIEI ȘI/SAU ACHIZIȚIEI DE ENERGIE TERMICĂ	Revizia: 0 Nr. de ex.:
		Pagina din 99
	Cod: P.O. E.T. 05	Exemplar nr.

(2) Proprietarii care își înstrăinează apartamentele sau spațiile cu altă destinație sunt obligați ca la întocmirea formelor de înstrăinare să facă dovada achitării la zi a cheltuielilor care le revin.

(3) Noul proprietar preia drepturile și obligațiile stipulate în prezenta convenție.

(4) Furnizorul are dreptul să urmărească recuperarea debitelor consumatorilor acumulate până la data încetării valabilității prezentei convenții.

Art. 21. - Prezenta convenție poate înceta în următoarele cazuri:

- a) prin rezilierea contractului de furnizare a energiei termice;
- b) din inițiativa furnizorului, cu un preaviz de 15 zile;
- c) în alte situații prevăzute de lege.

X. Litigii

Art. 22. - Părțile convin ca toate neînțelegerile privind validitatea prezentei convenții sau rezultate din interpretarea, executarea ori încetarea acesteia să fie rezolvate pe cale amiabilă.

Art. 23. - În cazul în care nu este posibilă rezolvarea litigiilor pe cale amiabilă, părțile se vor adresa instanțelor judecătorești române competente.

XI. Alte clauze

Art. 24. - Prezenta convenție se completează cu dispozițiile din contractul de furnizare a energiei termice care se referă la consumator.

Art. 25. - (1) Modificarea prezentei convenții se poate face prin act adițional, în condițiile prevăzute la art. 6 pct. 3 și art. 7 pct. 4 din contractul de furnizare a energiei termice.

(2) Prezenta convenție constituie act adițional la Contractul ... (se trece numărul contractului.).

(3) Prezenta convenție s-a încheiat în 3 exemplare și intră în vigoare la data de

Furnizor

Director

Numele și prenumele

Semnătura și ștampila

S.C. GOSCOM VASLUI S.A.	PROCEDURĂ OPERAȚIONALĂ	Ediția I Nr. de ex.:
SECTOR ENERGIE TERMICĂ	ACCESUL TERȚILOR LA REȚEAUA TERMICĂ, INCLUSIV EMITEREA AVIZELOR TEHNICE DE BRANȘARE/RACORDARE ȘI PROGRAMAREA PRODUCȚIEI ȘI/SAU ACHIZIȚIEI DE ENERGIE TERMICĂ	Revizia: 0 Nr. de ex.:
		Pagina din 99
	Cod: P.O. E.T. 05	Exemplar nr.

Utilizator

Președintele asociației

Numele și prenumele

Semnătura și ștampila

Consumator

Nr. apartament

Numele și prenumele

Semnătura

S.C. GOSCOM VASLUI S.A.	PROCEDURĂ OPERAȚIONALĂ	Ediția I Nr. de ex.:
SECTOR ENERGIE TERMICĂ	ACCESUL TERȚILOR LA REȚEAUA TERMICĂ, INCLUSIV EMITEREA AVIZELOR TEHNICE DE BRANȘARE/RACORDARE ȘI PROGRAMAREA PRODUCȚIEI ȘI/SAU ACHIZIȚIEI DE ENERGIE TERMICĂ	Revizia: 0 Nr. de ex.:
		Pagina din 99
	Cod: P.O. E.T. 05	Exemplar nr.

Anexa 5
la contract

SITUAȚIE CENTRALIZATOARE

pe consumator cu debitele*1) înregistrate de proprietarul spațiului cu destinație de locuință sau altă destinație din cadrul imobilului din str. nr., bl., sc., ap., județul/sectorul, localitatea la data de

Debitul total în valoare de lei este defalcat astfel:

	Luna				An curent	An-1	An-2	An-3
	Factura curentă	Penaliziări	Factura curentă	Penaliziări	Factura curentă	Penaliziări	Factura curentă	Penaliziări
Ianuarie								
Februarie								
Martie								
Aprilie								
Mai								
Iunie								
Iulie								
August								
Septembrie								
Octombrie								
Noiembrie								
Decembrie								
TOTAL:								

Se certifică că valorile înscrise în tabelul de mai sus corespund cu evidențele asociației.

Președintele asociației,.....(numele și prenumele în clar)

Semnătura și ștampila _____

*1) În cazul în care debitul datorat pentru cantitatea de apă caldă trebuie recuperat de furnizorul de apă pe baza facturilor emise de acesta, debitul se va referi numai la energia termică.

S.C. GOSCOM VASLUI S.A.	PROCEDURĂ OPERAȚIONALĂ	Ediția I Nr. de ex.:
SECTOR ENERGIE TERMICĂ	ACCESUL TERȚILOR LA REȚEAUA TERMICĂ, INCLUSIV EMITEREA AVIZELOR TEHNICE DE BRANȘARE/RACORDARE ȘI PROGRAMAREA PRODUCȚIEI ȘI/SAU ACHIZIȚIEI DE ENERGIE TERMICĂ	Revizia: 0 Nr. de ex.:
		Pagina din 99
	Cod: P.O. E.T. 05	Exemplar nr.

Anexa 6
la contract

CENTRALIZATOR PE UTILIZATOR

cu debitele înregistrate de proprietarii spațiilor cu destinație de locuință și cu altă destinație din cadrul imobilului din str. nr. ..., bl. ..., județul/sectorul, localitatea la data de

.....

Nr. crt.	Nr. ap.	Numele și prenumele*1)	Debitul total datorat conform centralizatorului individual	Datoriile din facturi curente	Datoriile din penalizări
1					
2					
3					
4					
...					
n					
TOTAL:					

*1) Pentru operatorii economici, denumirea acestora și a persoanei împuternicite să angajeze operatorul economic.

Președinte,.....(numele și prenumele în clar)

Semnătura și ștampila

S.C. GOSCOM VASLUI S.A.	PROCEDURĂ OPERAȚIONALĂ	Ediția I Nr. de ex.:
SECTOR ENERGIE TERMICĂ	ACCESUL TERȚILOR LA REȚEAUA TERMICĂ, INCLUSIV EMITEREA AVIZELOR TEHNICE DE BRANȘARE/RACORDARE ȘI PROGRAMAREA PRODUCȚIEI ȘI/SAU ACHIZIȚIEI DE ENERGIE TERMICĂ	Revizia: 0 Nr. de ex.:
		Pagina din 99
	Cod: P.O. E.T. 05	Exemplar nr.

Anexa 7
la contract

CENTRALIZATOR
cu situația apartamentului nr.

Număr de camere

Număr de persoane

Suprafața utilă

Suprafața echivalentă termică instalației de încălzire din apartament mp

Situația instalațiilor de încălzire se prezintă astfel:

Izolarea conductelor se ia în considerație numai în cazul în care aceasta este stabilă și nu poate fi demontată cu ușurință.

Incintă încălzită	Corp de încălzire*1)	SET corp de încălzire	Coloane de distribuție*2)	Izolație termică a coloanei de încălzire*3)	Izolație termică a coloanei de distribuție*4)
1	2	3	4	5	6
Dormitor					
Sufragerie					
Baie					
Bucătărie					
WC serviciu					
Alte spații cu instalații de încălzire					

Furnizor,..... (numele și prenumele în clar)

Semnătura și ștampila

S.C. GOSCOM VASLUI S.A.	PROCEDURĂ OPERAȚIONALĂ	Ediția I Nr. de ex.:
SECTOR ENERGIE TERMICĂ	ACCESUL TERȚILOR LA REȚEAUA TERMICĂ, INCLUSIV EMITEREA AVIZELOR TEHNICE DE BRANȘARE/RACORDARE ȘI PROGRAMAREA PRODUCȚIEI ȘI/SAU ACHIZIȚIEI DE ENERGIE TERMICĂ	Revizia: 0 Nr. de ex.:
	Cod: P.O. E.T. 05	Pagina din 99
		Exemplar nr.

Utilizator,..... (numele și prenumele în clar)

Semnătura și ștampila

Consumator,..... (numele și prenumele în clar)

Semnătura

*1) Se menționează tipul corpului de încălzire conform Ghidului GP 067-2 sau numărul și diametrul coloanelor de încălzire.

*2) Se menționează diametrul coloanei de distribuție a agentului termic la corpul de încălzire.

*3) Se menționează materialul și grosimea izolației termice ale coloanelor de încălzire din coloana 2.

*4) Se menționează materialul și grosimea izolației termice ale coloanelor de distribuție din coloana 4.

Cod: F-PO-E.T.-05-03

(Se trece nr. procedurii operaționale și nr. formularului)

S.C. GOSCOM VASLUI S.A.	PROCEDURĂ OPERAȚIONALĂ	Ediția I Nr. de ex.:
SECTOR ENERGIE TERMICĂ	ACCESUL TERȚILOR LA REȚEAUA TERMICĂ, INCLUSIV EMITEREA AVIZELOR TEHNICE DE BRANȘARE/RACORDARE ȘI PROGRAMAREA PRODUCȚIEI ȘI/SAU ACHIZIȚIEI DE ENERGIE TERMICĂ	Revizia: 0 Nr. de ex.:
	Cod: P.O. E.T. 05	Pagina din 99
		Exemplar nr.

ANEXA nr. 4

RAPORT DE INSPECȚIE TEHNICĂ

Titlu document:

Raport de inspecție tehnică pentru racordarea la rețeaua termică

Operatorul rețelei termice:

- _____ [denumirea operatorului];
- _____ [adresa operatorului];
- _____ [număr de telefon];
- _____ [adresă de e-mail];
- **număr raport:** _____ [număr unic alocat raportului];
- **data întocmirii:** _____ [ziua/luna/anul].

1. Date generale

- **obiectul inspecției:** verificarea lucrărilor de racordare la rețeaua termică pentru imobilul situat la _____ [adresa completă];
- **solicitant:** _____ [nume/denumire persoană juridică, date de contact];
- **data inspecției:** _____ [ziua/luna/anul];
- **responsabil inspecție:** _____ [nume și prenume, funcție, număr de autorizație].

2. Detalii despre lucrările inspectate

- **tipul lucrărilor:**
 - racordarea conductelor la rețeaua principală;
 - montajul echipamentelor (contoare, schimbătoare de căldură);
 - izolarea termică a conductelor.

S.C. GOSCOM VASLUI S.A.	PROCEDURĂ OPERAȚIONALĂ	Ediția I Nr. de ex.:
SECTOR ENERGIE TERMICĂ	ACCESUL TERȚILOR LA REȚEAUA TERMICĂ, INCLUSIV EMITEREA AVIZELOR TEHNICE DE BRANȘARE/RACORDARE ȘI PROGRAMAREA PRODUCȚIEI ȘI/SAU ACHIZIȚIEI DE ENERGIE TERMICĂ	Revizia: 0 Nr. de ex.:
	Cod: P.O. E.T. 05	Pagina din 99
		Exemplar nr.

- **stadiul lucrărilor:** _____
[descriere: în desfășurare, finalizate parțial, complet finalizate];
- **punctul de racordare:** _____
[descriere și locație].

3. Parametrii verificați

- **conformitatea materialelor utilizate:** verificarea dacă materialele corespund specificațiilor tehnice din documentația de execuție (conducte, izolații, fittinguri);
- **conformitatea metodei de execuție:** evaluarea respectării procedurilor tehnice și standardelor în vigoare;
- **calitatea sudurilor și îmbinărilor:** testarea rezistenței și verificarea finisajelor;
- **parametrii de funcționare:**
 - presiunea: _____ [valoare verificată, comparată cu valoarea proiectată];
 - temperatura: _____ [valoare verificată, comparată cu valoarea proiectată].
- **izolarea termică:** evaluarea eficienței izolației aplicate pentru reducerea pierderilor termice.

4. Teste efectuate

- **teste de presiune:** _____ [descriere: valori, metode utilizate, rezultate];
- **teste de etanșitate:** _____ [descriere: metode utilizate, rezultate];
- **teste funcționale:** verificarea funcționării echipamentelor instalate (contoare, supape).

5. Observații și constatări

- **aspecte conforme:** _____ [lista aspectelor care respectă cerințele tehnice];
- **aspecte neconforme:** _____ [lista neconformităților identificate, inclusiv explicații și locații specifice];

S.C. GOSCOM VASLUI S.A.	PROCEDURĂ OPERAȚIONALĂ	Ediția I Nr. de ex.:
SECTOR ENERGIE TERMICĂ	ACCESUL TERȚILOR LA REȚEAUA TERMICĂ, INCLUSIV EMITEREA AVIZELOR TEHNICE DE BRANȘARE/RACORDARE ȘI PROGRAMAREA PRODUCȚIEI ȘI/SAU ACHIZIȚIEI DE ENERGIE TERMICĂ	Revizia: 0 Nr. de ex.:
		Pagina din 99
	Cod: P.O. E.T. 05	Exemplar nr.

- **impactul asupra funcționării:** _____ [Descrierea impactului neconformităților asupra racordării și funcționării sistemului].

6. Recomandări și măsuri corective

- **măsuri recomandate:** _____ [exemplu: înlocuirea materialelor neconforme, refacerea sudurilor, ajustări ale parametrilor];
- **termene pentru remediere:** _____ [data limită pentru implementarea măsurilor corective];
- **reinspecție:** _____ [dacă este necesară, specificați data reinspecției].

7. Concluzii

- **rezultatul inspecției:** _____ [descrierea concluziilor generale: lucrările sunt conforme/neconforme];
- **aviz:** _____ [lucrările sunt/sunt condiționate de conformitate pentru racordare].

Întocmit de: _____ [nume și prenume]
 _____ [funcție, număr autorizație]
 _____ [Semnătura]
 _____ [Data]

Verificat de: _____ [nume și prenume]
 _____ [funcție]
 _____ [Semnătura]
 _____ [Data]

Cod: F-PO-E.T.-05-04

(Se trece nr. procedurii operaționale și nr. formularului)

S.C. GOSCOM VASLUI S.A.	PROCEDURĂ OPERAȚIONALĂ	Ediția I Nr. de ex.:
SECTOR ENERGIE TERMICĂ	ACCESUL TERȚILOR LA REȚEAUA TERMICĂ, INCLUSIV EMITEREA AVIZELOR TEHNICE DE BRANȘARE/RACORDARE ȘI PROGRAMAREA PRODUCȚIEI ȘI/SAU ACHIZIȚIEI DE ENERGIE TERMICĂ	Revizia: 0 Nr. de ex.:
		Pagina din 99
	Cod: P.O. E.T. 05	Exemplar nr.

ANEXA nr. 5

PROGRAMUL DE PRODUCȚIE A ENERGIEI TERMICE

Titlu document:

Programul de producție a energiei termice

Operatorul sistemului termic:

- _____ [denumirea operatorului];
- _____ [adresa operatorului];
- _____ [număr de telefon];
- _____ [adresă de e-mail];
- **perioada de referință:** _____ [intervalul de timp acoperit de program, exemplu: 01.01.2025 – 31.12.2025];
- **număr document:** _____ [număr unic alocat documentului];
- **data emiterii:** _____ [ziua/luna/anul].

1. Introducere

- **obiectivul documentului:** stabilirea cantităților de energie termică planificate pentru producție în perioada de referință, adaptate cerințelor consumatorilor și caracteristicilor rețelei;
- **scop:** asigurarea unei furnizări continue și eficiente a energiei termice, în conformitate cu cererea prognozată.

2. Date generale

- **parametrii rețelei termice:**
 - temperatura maximă: _____ [°C];
 - presiunea maximă: _____ [bari];
 - capacitatea totală instalată: _____ [MW].

S.C. GOSCOM VASLUI S.A.	PROCEDURĂ OPERAȚIONALĂ	Ediția I Nr. de ex.:
SECTOR ENERGIE TERMICĂ	ACCESUL TERȚILOR LA REȚEAUA TERMICĂ, INCLUSIV EMITEREA AVIZELOR TEHNICE DE BRANȘARE/RACORDARE ȘI PROGRAMAREA PRODUCȚIEI ȘI/SAU ACHIZIȚIEI DE ENERGIE TERMICĂ	Revizia: 0 Nr. de ex.:
		Pagina din 99
	Cod: P.O. E.T. 05	Exemplar nr.

- **numărul de consumatori:**
 - total consumatori conectați: _____ [număr total];
 - defalcarea pe categorii:
 - rezidențiali: _____ [număr];
 - comercial/Industrial: _____ [număr].
- **consum istoric:** date privind consumul de energie termică din perioada similară precedentă (exemplu: aceeași lună/an).

3. Cererea prognozată de energie termică

- **metodologie utilizată:** descrierea metodei de prognoză (exemplu: analiză statistică, simulări bazate pe date istorice);
- **tabel cu cererea prognozată:**

Perioada	Cerere totală (Gcal/MWh)	Cerere rezidențială (Gcal/MWh)	Cerere comercială/industrială (Gcal/MWh)
[Luna/Trimestru]	[Valoare]	[Valoare]	[Valoare]
[Luna/Trimestru]	[Valoare]	[Valoare]	[Valoare]

4. Planul de producție

- **unități de producție implicate:**
 - centrale termice utilizate: _____ [denumirea centralelor];
 - capacitatea individuală a centralelor: _____ [MW sau Gcal].
- **tabel cu producția planificată:**

Perioada	Centrală 1 (Gcal/MWh)	Centrală 2 (Gcal/MWh)	Total producție planificată (Gcal/MWh)
[Luna/Trimestru]	[Valoare]	[Valoare]	[Valoare]
[Luna/Trimestru]	[Valoare]	[Valoare]	[Valoare]

S.C. GOSCOM VASLUI S.A.	PROCEDURĂ OPERAȚIONALĂ	Ediția I Nr. de ex.:
SECTOR ENERGIE TERMICĂ	ACCESUL TERȚILOR LA REȚEAUA TERMICĂ, INCLUSIV EMITEREA AVIZELOR TEHNICE DE BRANȘARE/RACORDARE ȘI PROGRAMAREA PRODUCȚIEI ȘI/SAU ACHIZIȚIEI DE ENERGIE TERMICĂ	Revizia: 0 Nr. de ex.:
		Pagina din 99
	Cod: P.O. E.T. 05	Exemplar nr.

- **adaptații sezoniere:** ajustări ale producției pentru a răspunde cerințelor sezoniere (exemplu: iarnă/vară).

5. Resurse necesare

- **combustibili:** tipuri și cantități necesare (exemplu: gaze naturale, biomasă, păcură);
- **apă tratată:** cantitatea estimată pentru utilizare.

6. Monitorizare și ajustare

- **proceduri de monitorizare:** monitorizarea în timp real a parametrilor de producție (temperatură, presiune, debit);
- **plan pentru ajustări:** etapele pentru adaptarea producției în caz de fluctuații majore ale cererii.

7. Concluzii

- **obiective planificate:** asigurarea unei producții eficiente și echilibrate de energie termică pentru perioada de referință;
- **riscuri identificate:** potențiale probleme și soluții propuse (exemplu: întreruperi în aprovizionarea cu combustibil, variații extreme ale cererii).

Întocmit de: _____ [nume și prenume]
 _____ [funcție, număr autorizație]
 _____ [Semnătura]
 _____ [Data]

Verificat de: _____ [nume și prenume]
 _____ [funcție]
 _____ [Semnătura]
 _____ [Data]

S.C. GOSCOM VASLUI S.A.	PROCEDURĂ OPERAȚIONALĂ	Ediția I Nr. de ex.:
SECTOR ENERGIE TERMICĂ	ACCESUL TERȚILOR LA REȚEAUA TERMICĂ, INCLUSIV EMITEREA AVIZELOR TEHNICE DE BRANȘARE/RACORDARE ȘI PROGRAMAREA PRODUCȚIEI ȘI/SAU ACHIZIȚIEI DE ENERGIE TERMICĂ	Revizia: 0 Nr. de ex.:
		Pagina din 99
	Cod: P.O. E.T. 05	Exemplar nr.

Aprobat de: _____ [nume și prenume]

_____ [funcție]

_____ [Semnătura]

_____ [Data]

Cod: F-PO-E.T.-05-05

(Se trece nr. procedurii operaționale și nr. formularului)

S.C. GOSCOM VASLUI S.A.	PROCEDURĂ OPERAȚIONALĂ	Ediția I Nr. de ex.:
SECTOR ENERGIE TERMICĂ	ACCESUL TERȚILOR LA REȚEAUA TERMICĂ, INCLUSIV EMITEREA AVIZELOR TEHNICE DE BRANȘARE/RACORDARE ȘI PROGRAMAREA PRODUCȚIEI ȘI/SAU ACHIZIȚIEI DE ENERGIE TERMICĂ	Revizia: 0 Nr. de ex.:
		Pagina din 99
	Cod: P.O. E.T. 05	Exemplar nr.

ANEXA nr. 6

PLAN PENTRU ACHIZIȚIA DE GAZE NATURALE DESTINATE PRODUCERII DE ENERGIE TERMICĂ

1. Obiectivul planului. Acest document stabilește strategia și pașii necesari pentru achiziția gazelor naturale utilizate în producția de energie termică în cadrul _____ [numele organizației]. Planul urmărește asigurarea unui proces eficient și transparent de aprovizionare, optimizarea costurilor și respectarea reglementărilor în vigoare.

2. Date generale:

- operatorul responsabil: _____ [denumirea operatorului economic]
- perioada de valabilitate a planului: _____ [luna/anul]:
- cantitatea estimată de gaze naturale necesare: _____ [m3 sau MWh]
- sursele de aprovizionare: _____ [denumirea furnizorilor potențiali]
- metoda de achiziție: _____ [licitație, negociere directă, contract cadru].

3. Analiza necesităților de consum:

- istoricul consumului: _____ [date privind consumul anual din ultimii 3 ani];
- estimarea necesarului pentru perioada următoare: _____ [metodologia utilizată pentru prognoză];
- factori de influență asupra consumului:
 - variațiile sezoniere;
 - evoluția temperaturilor medii;
 - modificări tehnologice sau investiții în eficiența energetică;
 - reglementări legale.

S.C. GOSCOM VASLUI S.A.	PROCEDURĂ OPERAȚIONALĂ	Ediția I Nr. de ex.:
SECTOR ENERGIE TERMICĂ	ACCESUL TERȚILOR LA REȚEAUA TERMICĂ, INCLUSIV EMITEREA AVIZELOR TEHNICE DE BRANȘARE/RACORDARE ȘI PROGRAMAREA PRODUCȚIEI ȘI/SAU ACHIZIȚIEI DE ENERGIE TERMICĂ	Revizia: 0 Nr. de ex.:
		Pagina din 99
	Cod: P.O. E.T. 05	Exemplar nr.

4. Strategia de achiziție

- criterii de selecție a furnizorilor:
 - prețul gazelor naturale;
 - condițiile contractuale (durată, flexibilitate, clauze de ajustare a prețului);
 - fiabilitatea furnizorului și experiența acestuia pe piață;
 - conformitatea cu reglementările A.N.R.E. și alte norme aplicabile.
- tipul contractului:
 - contract pe termen lung;
 - contract pe termen scurt;
 - achiziție pe piața spot.
- metoda de achiziție:
 - licitație publică;
 - negociere directă;
 - bursa de mărfuri.

5. Calendarul achiziției

Nr. crt.	Etapă	Activitate	Termen limită	Responsabil
1	Estimarea necesarului anual de gaze naturale.	Analiza consumului anterior și prognozarea necesarului.	[Data]	[Compartimentul Tehnic]
2	Selecția metodei de achiziție.	Determinarea tipului de contract și metoda de atribuire.	[Data]	[Compartimentul Achiziții]
3	Pregătirea documentației.	Elaborarea caietului de sarcini și a criteriilor de selecție.	[Data]	[Echipa juridică & Achiziții]

S.C. GOSCOM VASLUI S.A.	PROCEDURĂ OPERAȚIONALĂ	Ediția I Nr. de ex.:
SECTOR ENERGIE TERMICĂ	ACCESUL TERȚILOR LA REȚEAUA TERMICĂ, INCLUSIV EMITEREA AVIZELOR TEHNICE DE BRANȘARE/RACORDARE ȘI PROGRAMAREA PRODUCȚIEI ȘI/SAU ACHIZIȚIEI DE ENERGIE TERMICĂ	Revizia: 0 Nr. de ex.:
		Pagina din 99
	Cod: P.O. E.T. 05	Exemplar nr.

Nr. crt.	Etapa	Activitate	Termen limită	Responsabil
4	Lansarea procedurii de achiziție.	Publicarea anunțului/licitației sau inițierea negocierilor.	[Data]	[Comisia de evaluare]
5	Evaluarea ofertelor și selectarea furnizorului.	Analiza ofertelor și alegerea furnizorului optim.	[Data]	[Comisia de evaluare]
6	Semnarea contractului.	Finalizarea negocierilor și semnarea contractului.	[Data]	[Echipa juridică & Achiziții]
7	Implementarea contractului și monitorizarea livrărilor.	Supravegherea respectării termenilor contractuali.	[Data]	[Departamentul operațional]

6. Factori de risc și măsuri de reducere a riscurilor

- fluctuațiile prețului gazelor naturale: se va analiza oportunitatea contractelor pe termen lung vs. piața spot;
- probleme în livrarea gazelor: alegerea furnizorilor cu o reputație solidă și clauze contractuale clare privind penalizările pentru întârzieri;
- modificări legislative: monitorizarea continuă a reglementărilor A.N.R.E. și a legislației europene privind piața gazelor;
- variabilitatea consumului: ajustarea prognozelor de consum pe baza analizelor sezoniere și a datelor istorice.

7. Monitorizarea și raportarea performanței achiziției

- indicatori de performanță:
 - diferența între prețul prognozat și prețul de achiziție final;
 - respectarea termenelor de livrare și a calității gazului natural;

S.C. GOSCOM VASLUI S.A.	PROCEDURĂ OPERAȚIONALĂ	Ediția I Nr. de ex.:
SECTOR ENERGIE TERMICĂ	ACCESUL TERȚILOR LA REȚEAUA TERMICĂ, INCLUSIV EMITEREA AVIZELOR TEHNICE DE BRANȘARE/RACORDARE ȘI PROGRAMAREA PRODUCȚIEI ȘI/SAU ACHIZIȚIEI DE ENERGIE TERMICĂ	Revizia: 0 Nr. de ex.:
		Pagina din 99
	Cod: P.O. E.T. 05	Exemplar nr.

- eficiența costurilor comparativ cu alte surse de energie.
- rapoarte periodice: se vor întocmi rapoarte trimestriale și anuale privind consumul de gaze, costurile asociate și respectarea contractului.

8. Concluzii și recomandări

Se vor formula concluzii privind eficiența procesului de achiziție, eventualele îmbunătățiri necesare și recomandări pentru optimizarea consumului și reducerea costurilor în viitor.

Responsabil cu implementarea planului:

Nume,

Funcție,

Semnătură

Data aprobării: [Data]

Cod: F-PO-E.T.-05-06

(Se trece nr. procedurii operaționale și nr. formularului)

S.C. GOSCOM VASLUI S.A.	PROCEDURĂ OPERAȚIONALĂ	Ediția I Nr. de ex.:
SECTOR ENERGIE TERMICĂ	ACCESUL TERȚILOR LA REȚEAUA TERMICĂ, INCLUSIV EMITEREA AVIZELOR TEHNICE DE BRANȘARE/RACORDARE ȘI PROGRAMAREA PRODUCȚIEI ȘI/SAU ACHIZIȚIEI DE ENERGIE TERMICĂ	Revizia: 0 Nr. de ex.:
		Pagina din 99
	Cod: P.O. E.T. 05	Exemplar nr.

ANEXA nr. 7

SITUAȚIE DE PLATĂ

Titlu document:

Situație de plată pentru Servicii de furnizare a energiei termice

1. Datele emitentului

- operatorul rețelei termice: _____ [denumirea completă a operatorului];
- adresa: _____ [adresa completă a operatorului];
- cod fiscal (CUI): _____ [CUI operator];
- număr de înregistrare la Registrul Comerțului: _____ [număr înregistrare];
- IBAN: _____ [cont bancar];
- banca: _____ [denumirea băncii];
- telefon: _____ [număr de telefon];
- e-mail: _____ [adresă de e-mail].

2. Datele destinatarului

- nume/denumire client: _____ [nume complet persoană fizică/juridică];
- adresa: _____ [adresa completă a operatorului];
- cod fiscal (dacă este cazul): _____ [CUI/CNP];
- telefon: _____ [număr de telefon];
- e-mail: _____ [adresă de e-mail].

3. Factura

- număr factură: _____ [număr unic al facturii]
- data emiterii: _____ [ziua/luna/anul];
- data scadenței: _____ [ziua/luna/anul].

S.C. GOSCOM VASLUI S.A.	PROCEDURĂ OPERAȚIONALĂ	Ediția I Nr. de ex.:
SECTOR ENERGIE TERMICĂ	ACCESUL TERȚILOR LA REȚEAUA TERMICĂ, INCLUSIV EMITEREA AVIZELOR TEHNICE DE BRANȘARE/RACORDARE ȘI PROGRAMAREA PRODUCȚIEI ȘI/SAU ACHIZIȚIEI DE ENERGIE TERMICĂ	Revizia: 0 Nr. de ex.:
		Pagina din 99
	Cod: P.O. E.T. 05	Exemplar nr.

Nr. crt.	Descriere serviciu/produs	Cantitate	Unitate	Preț unitar (lei)	Valoare totală (lei)
1	Energie termică furnizată	[Valoare]	Gcal/MWh	[Preț]	[Valoare]
2	Alte servicii (dacă este cazul)	[Valoare]	[Unitate]	[Preț]	[Valoare]

Total fără TVA: _____ [suma în lei];

TVA (%): _____ [valoare TVA];

Total de plată: _____ [suma totală în lei].

4. Situația de plată

- **sold anterior:** _____ [valoare în lei];
- **plăți efectuate:** _____ [valoare în lei];
- **sold curent:** _____ [valoare în lei];
- **suma totală de plată:** _____ [valoare în lei].

5. Modalități de plată

- **plata prin transfer bancar:**
 - IBAN: _____ [cont bancar];
 - Banca: _____ [denumirea băncii].
- **plata online:** _____ [link/platformă de plată, dacă este cazul];
- **plata la ghișeu:** _____ [adresa punctului de încasare].

6. Observații

- în cazul întârzierii plății, se aplică penalități conform contractului semnat;
- pentru detalii sau clarificări, contactați serviciul clienți la _____ [număr de telefon] sau _____ [e-mail].

S.C. GOSCOM VASLUI S.A.	PROCEDURĂ OPERAȚIONALĂ	Ediția I Nr. de ex.:
SECTOR ENERGIE TERMICĂ	ACCESUL TERȚILOR LA REȚEAUA TERMICĂ, INCLUSIV EMITEREA AVIZELOR TEHNICE DE BRANȘARE/RACORDARE ȘI PROGRAMAREA PRODUCȚIEI ȘI/SAU ACHIZIȚIEI DE ENERGIE TERMICĂ	Revizia: 0 Nr. de ex.:
		Pagina din 99
	Cod: P.O. E.T. 05	Exemplar nr.

Emitent: _____ [nume și prenume]

_____ [funcție]

Semnătura: _____

Data: _____ [ziua/luna/anul]

Cod: F-PO-E.T.-05-07

(Se trece nr. procedurii operaționale și nr. formularului)

S.C. GOSCOM VASLUI S.A.	PROCEDURĂ OPERAȚIONALĂ	Ediția I Nr. de ex.:
SECTOR ENERGIE TERMICĂ	ACCESUL TERȚILOR LA REȚEAUA TERMICĂ, INCLUSIV EMITEREA AVIZELOR TEHNICE DE BRANȘARE/RACORDARE ȘI PROGRAMAREA PRODUCȚIEI ȘI/SAU ACHIZIȚIEI DE ENERGIE TERMICĂ	Revizia: 0 Nr. de ex.:
	Cod: P.O. E.T. 05	Pagina din 99 Exemplar nr.

ANEXA nr. 8

BUGET DE INVESTIȚII

Titlu document:

Buget de investiții pentru _____ [proiectul/perioada specificată]

Operatorul:

- _____ [denumirea operatorului/organizației];
- _____ [adresa completă];
- _____ [număr de telefon];
- _____ [adresă de e-mail];
- **data întocmirii:** _____ [ziua/luna/anul];
- **număr document:** _____ [număr unic alocat documentului].

1. Introducere

- **obiectivul bugetului:** definirea costurilor asociate investiției în proiectul _____ [denumirea proiectului, exemplu „Modernizarea rețelei termice”];
- **perioada de referință:** _____ [exemplu: 01.01.2025 – 31.12.2025].

2. Descrierea proiectului de investiții

- **denumirea proiectului:** _____ [titlul complet al proiectului];
- **scopul proiectului:** _____ [exemplu: Creșterea eficienței energetice, extinderea rețelei termice, reducerea pierderilor tehnologice];
- **beneficiarii:** _____ [descrierea grupurilor de utilizatori vizati, exemplu „Consumatori rezidențiali din zona X”].

S.C. GOSCOM VASLUI S.A.	PROCEDURĂ OPERAȚIONALĂ	Ediția I Nr. de ex.:
SECTOR ENERGIE TERMICĂ	ACCESUL TERȚILOR LA REȚEAUA TERMICĂ, INCLUSIV EMITEREA AVIZELOR TEHNICE DE BRANȘARE/RACORDARE ȘI PROGRAMAREA PRODUCȚIEI ȘI/SAU ACHIZIȚIEI DE ENERGIE TERMICĂ	Revizia: 0 Nr. de ex.:
		Pagina din 99
	Cod: P.O. E.T. 05	Exemplar nr.

3. Structura bugetului

3.1. Categoriile de cheltuieli

Nr. crt.	Categorie cheltuială	Descriere detaliată	Suma alocată (lei)
1	Materiale și echipamente	Conducte, izolații, vane, pompe	[Valoare]
2	Lucrări de execuție	Excavări, montaj, sudură	[Valoare]
3	Consultanță și proiectare	Servicii de proiectare și avizare	[Valoare]
4	Autorizații și taxe	Avize, autorizații de construcție	[Valoare]
5	Testare și punere în funcțiune	Teste de presiune, verificări	[Valoare]
Total			[Valoare totală]

3.2. Grafic de cheltuieli

Luna/Trimestru	Suma planificată (lei)	Categorie de cheltuială
[Ex.: T1 2025]	[Valoare]	[Categorie cheltuială]
[Ex.: T2 2025]	[Valoare]	[Categorie cheltuială]
Total	[Valoare totală]	

4. Surse de finanțare

Nr. crt.	Sursă de finanțare	Sumă alocată (lei)
1	Fonduri proprii	[Valoare]
2	Subvenții sau granturi	[Valoare]
3	Credite sau finanțare bancară	[Valoare]
4	Alte surse	[Valoare]
Total		[Valoare totală]

S.C. GOSCOM VASLUI S.A.	PROCEDURĂ OPERAȚIONALĂ	Ediția I Nr. de ex.:
SECTOR ENERGIE TERMICĂ	ACCESUL TERȚILOR LA REȚEAUA TERMICĂ, INCLUSIV EMITEREA AVIZELOR TEHNICE DE BRANȘARE/RACORDARE ȘI PROGRAMAREA PRODUCȚIEI ȘI/SAU ACHIZIȚIEI DE ENERGIE TERMICĂ	Revizia: 0 Nr. de ex.:
	Cod: P.O. E.T. 05	Pagina din 99 Exemplar nr.

5. Rezultate estimate

- **parametrii de performanță îmbunătățiți:** _____ [exemplu: Reducerea pierderilor tehnologice cu X%, creșterea capacității de distribuție];
- **impact financiar:** _____ [exemplu: Reducerea costurilor operaționale anuale cu X lei];
- **impact asupra consumatorilor:** _____ [exemplu: Creșterea satisfacției utilizatorilor datorită îmbunătățirii calității serviciilor].

6. Concluzii și recomandări

- **concluzii:**
 - bugetul detaliat demonstrează fezabilitatea financiară a proiectului și asigură transparența utilizării fondurilor.
- **recomandări:**
 - se recomandă aprobarea bugetului și inițierea implementării proiectului conform graficului planificat.

Întocmit de: _____ [nume și prenume]
 _____ [funcție, număr autorizație]
 _____ [Semnătura]
 _____ [Data]

Verificat de: _____ [nume și prenume]
 _____ [funcție]
 _____ [Semnătura]
 _____ [Data]

Aprobat de: _____ [nume și prenume]
 _____ [funcție]
 _____ [Semnătura]
 _____ [Data]

Cod: F-PO-E.T.-05-08

(Se trece nr. procedurii operaționale și nr. formularului)

S.C. GOSCOM VASLUI S.A.	PROCEDURĂ OPERAȚIONALĂ	Ediția I Nr. de ex.:
SECTOR ENERGIE TERMICĂ	ACCESUL TERȚILOR LA REȚEAUA TERMICĂ, INCLUSIV EMITEREA AVIZELOR TEHNICE DE BRANȘARE/RACORDARE ȘI PROGRAMAREA PRODUCȚIEI ȘI/SAU ACHIZIȚIEI DE ENERGIE TERMICĂ	Revizia: 0 Nr. de ex.:
	Cod: P.O. E.T. 05	Pagina din 99 Exemplar nr.

ANEXA nr. 9

ANALIZĂ COST-BENEFICIU

Titlu document:

Analiză cost-beneficiu pentru _____ [Denumirea proiectului]

Operatorul/Organizația:

- _____ [denumirea operatorului/organizației];
- _____ [adresa completă];
- _____ [număr de telefon];
- _____ [adresă de e-mail];
- data întocmirii: _____ [ziua/luna/anul];
- număr document: _____ [număr unic alocat documentului].

1. Introducere

- **obiectivul analizei:** evaluarea costurilor și beneficiilor asociate proiectului _____ [denumirea proiectului], pentru a justifica implementarea acestuia din punct de vedere economic și social;
- **context:** descrierea proiectului și a nevoii pentru implementare (exemplu: modernizarea rețelei termice, reducerea pierderilor tehnologice).

2. Metodologia utilizată

- **metode de analiză:** descrierea metodei utilizate, exemplu: analiza cost-beneficiu clasică, metoda fluxurilor de numerar actualizate (DCF);
- **perioada de analiză:** intervalul de timp considerat pentru evaluare (exemplu: 10 ani, 20 ani);
- **criterii economice:** valoarea netă actualizată (NPV), rata internă de rentabilitate (IRR), raportul cost-beneficiu (BCR).

S.C. GOSCOM VASLUI S.A.	PROCEDURĂ OPERAȚIONALĂ	Ediția I Nr. de ex.:
SECTOR ENERGIE TERMICĂ	ACCESUL TERȚILOR LA REȚEAUA TERMICĂ, INCLUSIV EMITEREA AVIZELOR TEHNICE DE BRANȘARE/RACORDARE ȘI PROGRAMAREA PRODUCȚIEI ȘI/SAU ACHIZIȚIEI DE ENERGIE TERMICĂ	Revizia: 0 Nr. de ex.:
		Pagina din 99
	Cod: P.O. E.T. 05	Exemplar nr.

3. Costuri identificate

3.1. Costuri inițiale

Nr. crt.	Categorie cost	Detalii	Valoare (lei)
1	Costuri de investiție	Materiale, echipamente	[Valoare]
2	Costuri de proiectare și consultanță	Studii, documentații	[Valoare]
3	Taxe și autorizații	Avize, autorizații	[Valoare]
Total			[Valoare]

3.2. Costuri operaționale

Nr. crt.	Tip cost	Detalii	Valoare anuală (lei)
1	Întreținere și reparații	Materiale, manoperă	[Valoare]
2	Costuri de combustibil	Gaz, păcură, biomasă	[Valoare]
3	Alte costuri operaționale	Taxe de mediu, utilități	[Valoare]
Total			[Valoare anuală]

4. Beneficii identificate

4.1. Beneficii economice

Nr. crt.	Beneficiu	Detalii	Valoare anuală (lei)
1	Economii operaționale	Reducerea pierderilor	[Valoare]
2	Creșterea eficienței energetice	Reducerea consumului de combustibil	[Valoare]
3	Venituri suplimentare	Extinderea rețelei	[Valoare]
Total			[Valoare anuală]

S.C. GOSCOM VASLUI S.A.	PROCEDURĂ OPERAȚIONALĂ	Ediția I Nr. de ex.:
SECTOR ENERGIE TERMICĂ	ACCESUL TERȚILOR LA REȚEAUA TERMICĂ, INCLUSIV EMITEREA AVIZELOR TEHNICE DE BRANȘARE/RACORDARE ȘI PROGRAMAREA PRODUCȚIEI ȘI/SAU ACHIZIȚIEI DE ENERGIE TERMICĂ	Revizia: 0 Nr. de ex.:
		Pagina din 99
	Cod: P.O. E.T. 05	Exemplar nr.

4.2. Beneficii sociale și de mediu

- **reducerea emisiilor:** cantitate redusă de CO₂: _____ [valoare în tone/an];
- **impact asupra consumatorilor:** creșterea calității serviciilor și a satisfacției utilizatorilor;
- **alte beneficii:** conformitatea cu reglementările de mediu, reducerea dependenței de resurse externe.

5. Rezultate și interpretare

5.1. Indicatori economici cheie

Indicator	Valoare calculată
Valoarea netă actualizată (NPV)	[Valoare]
Rata internă de rentabilitate (IRR)	[Valoare în %]
Raport cost-beneficiu (BCR)	[Valoare]
Perioada de recuperare a investiției	[Număr de ani]

5.2. Analiza riscurilor

- **identificarea riscurilor potențiale:** _____ [exemplu: creșterea costurilor materialelor, fluctuații ale cererii];
- **măsuri propuse pentru gestionarea riscurilor:** _____ [exemplu: revizuirea periodică a bugetului, crearea de rezerve financiare].

6. Concluzii și recomandări

- **concluzii:**
 - proiectul este _____ [fezabil/nefezabil] din punct de vedere economic, cu un raport cost-beneficiu de [valoare];
- **recomandări:**

S.C. GOSCOM VASLUI S.A.	PROCEDURĂ OPERAȚIONALĂ	Ediția I Nr. de ex.:
SECTOR ENERGIE TERMICĂ	ACCESUL TERȚILOR LA REȚEAUA TERMICĂ, INCLUSIV EMITEREA AVIZELOR TEHNICE DE BRANȘARE/RACORDARE ȘI PROGRAMAREA PRODUCȚIEI ȘI/SAU ACHIZIȚIEI DE ENERGIE TERMICĂ	Revizia: 0 Nr. de ex.:
	Cod: P.O. E.T. 05	Pagina din 99
		Exemplar nr.

- se recomandă implementarea proiectului pentru a obține economii și beneficii pe termen lung.

Întocmit de: _____ [nume și prenume]
 _____ [funcție, număr autorizație]
 _____ [Semnătura]
 _____ [Data]

Verificat de: _____ [nume și prenume]
 _____ [funcție]
 _____ [Semnătura]
 _____ [Data]

Aprobat de: _____ [nume și prenume]
 _____ [funcție]
 _____ [Semnătura]
 _____ [Data]

Cod: F-PO-E.T.-05-09

(Se trece nr. procedurii operaționale și nr. formularului)

S.C. GOSCOM VASLUI S.A.	PROCEDURĂ OPERAȚIONALĂ	Ediția I Nr. de ex.:
SECTOR ENERGIE TERMICĂ	ACCESUL TERȚILOR LA REȚEAUA TERMICĂ, INCLUSIV EMITEREA AVIZELOR TEHNICE DE BRANȘARE/RACORDARE ȘI PROGRAMAREA PRODUCȚIEI ȘI/SAU ACHIZIȚIEI DE ENERGIE TERMICĂ	Revizia: 0 Nr. de ex.:
		Pagina din 99
	Cod: P.O. E.T. 05	Exemplar nr.

ANEXA nr. 10

RAPORT DE CONSUM ENERGETIC

Titlu document:

Raport de consum energetic pentru perioada _____ [luna/trimestrul/anul]

Operatorul rețelei termice:

- _____ [denumirea completă a operatorului];
- _____ [adresa completă];
- _____ [număr de telefon];
- _____ [adresă de e-mail];
- data întocmirii: _____ [ziua/luna/anul];
- număr document: _____ [număr unic alocat documentului].

1. Introducere

- **obiectivul raportului:** monitorizarea consumului de energie termică pentru perioada de referință și identificarea oportunităților de optimizare energetică;
- **scop:** asigurarea unei utilizări eficiente a resurselor energetice și furnizarea de date relevante pentru raportarea internă și către autorități;
- **perioada analizată:** _____ [exemplu: Ianuarie 2025 – Martie 2025].

2. Date generale

- **număr total de consumatori:**
 - rezidențiali: _____ [număr];
 - comerciali/industriali: _____ [număr].
- **capacitatea instalată a rețelei:** _____ [valoare în MW sau Gcal];
- **parametrii rețelei:**
 - temperatura medie a agentului termic: _____ [°C].

S.C. GOSCOM VASLUI S.A.	PROCEDURĂ OPERAȚIONALĂ	Ediția I Nr. de ex.:
	ACCESUL TERȚILOR LA REȚEAUA TERMICĂ, INCLUSIV EMITEREA AVIZELOR TEHNICE DE BRANȘARE/RACORDARE ȘI PROGRAMAREA PRODUCȚIEI ȘI/SAU ACHIZIȚIEI DE ENERGIE TERMICĂ	Revizia: 0 Nr. de ex.:
SECTOR ENERGIE TERMICĂ		Pagina din 99
	Cod: P.O. E.T. 05	Exemplar nr.

- o presiunea medie în rețea: _____ [bari].

3. Consumul de energie termică

Nr. crt.	Categorie consumator	Număr consumatori	Consum total (Gcal/MWh)	Consum specific (kWh/m ²)
1	Rezidențial	[Număr]	[Valoare]	[Valoare]
2	Comercial	[Număr]	[Valoare]	[Valoare]
3	Industrial	[Număr]	[Valoare]	[Valoare]
Total		[Număr]	[Valoare]	

4. Pierderi energetice în rețea

- pierderi tehnologice:
 - o total pierderi: _____ [valoare în Gcal/MWh];
 - o procent din producția totală: _____ [procent %].
- cauze identificate:
 - o izolație termică insuficientă pe anumite tronsoane ale rețelei;
 - o vechimea infrastructurii;
 - o pierderi în punctele de racordare.

5. Analiza și comparația consumului

- comparare cu perioada similară precedentă:
 - o consum total anul anterior: _____ [valoare în Gcal/MWh];
 - o creștere/Reducere procentuală: _____ [procent %].
- factori care au influențat consumul:
 - o temperatura medie exterioară: _____ [valoare în °C];
 - o modificări ale numărului de consumatori;
 - o eficiența măsurilor de modernizare implementate.

S.C. GOSCOM VASLUI S.A.	PROCEDURĂ OPERAȚIONALĂ	Ediția I Nr. de ex.:
SECTOR ENERGIE TERMICĂ	ACCESUL TERȚILOR LA REȚEAUA TERMICĂ, INCLUSIV EMITEREA AVIZELOR TEHNICE DE BRANȘARE/RACORDARE ȘI PROGRAMAREA PRODUCȚIEI ȘI/SAU ACHIZIȚIEI DE ENERGIE TERMICĂ	Revizia: 0 Nr. de ex.:
		Pagina din 99
	Cod: P.O. E.T. 05	Exemplar nr.

6. Indicatori de performanță energetică

Indicator	Valoare	Observații
Randamentul global al rețelei	[Procent %]	[exemplu: Comparativ cu norma stabilită]
Consum specific pe unitatea de suprafață	[kWh/m ²]	[Detalii relevante]
Reducerea pierderilor față de anul anterior	[Procent %]	

7. Recomandări

- **optimizarea consumului:** implementarea de soluții pentru reducerea pierderilor tehnologice (exemple: modernizarea izolației, înlocuirea conductelor vechi);
- **creșterea eficienței energetice:**
 - introducerea unor sisteme de monitorizare avansată a consumului;
 - optimizarea temperaturii agentului termic în funcție de cerere;
- **planuri de investiții:** prioritizarea modernizării tronsoanelor critice ale rețelei.

8. Concluzii

- **rezumat:**
 - consumul total pentru perioada analizată a fost de _____ [valoare în Gcal/MWh];
 - pierderile totale în rețea au reprezentat _____ [procent %] din producție.
- **perspective:**
 - aplicarea recomandărilor din acest raport poate reduce pierderile și îmbunătăți performanța rețelei termice.

Întocmit de: _____ [nume și prenume]

_____ [funcție, număr autorizație]

_____ [Semnătura]

_____ [Data]

S.C. GOSCOM VASLUI S.A.	PROCEDURĂ OPERAȚIONALĂ	Ediția I Nr. de ex.:
SECTOR ENERGIE TERMICĂ	ACCESUL TERȚILOR LA REȚEAUA TERMICĂ, INCLUSIV EMITEREA AVIZELOR TEHNICE DE BRANȘARE/RACORDARE ȘI PROGRAMAREA PRODUCȚIEI ȘI/SAU ACHIZIȚIEI DE ENERGIE TERMICĂ	Revizia: 0 Nr. de ex.:
	Cod: P.O. E.T. 05	Pagina din 99
		Exemplar nr.

Verificat de: _____ [nume și prenume]

_____ [funcție]

_____ [Semnătura]

_____ [Data]

Cod: F-PO-E.T.-05-10

(Se trece nr. procedurii operaționale și nr. formularului)